

Manual de  
Instalação do  
**Smart Card AWP**



# Olá, cliente Soluti!



Antes de prosseguir para a instalação do driver do seu **Smart Card** é necessário remover a mídia da máquina. Para isso esteja com seu Token/Cartão em mãos e siga as orientações a seguir:

**Smart Card AWP** ..... **Pág. 03**

**Instalação do Driver** ..... **Pág. 05**

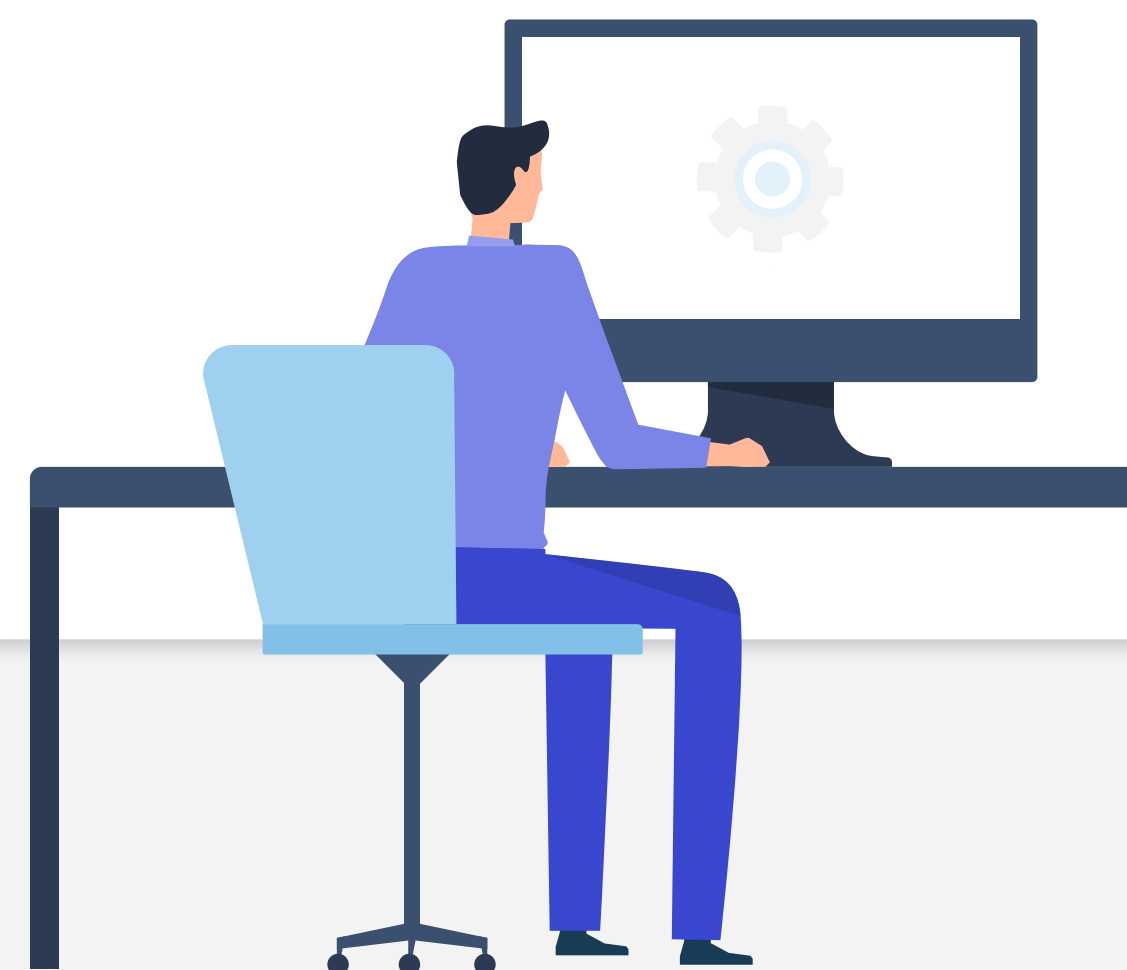

# Identificação de Mídia

1

Verifique se seu Smart Card possui os padrões do chip como esse da imagem;

Frente

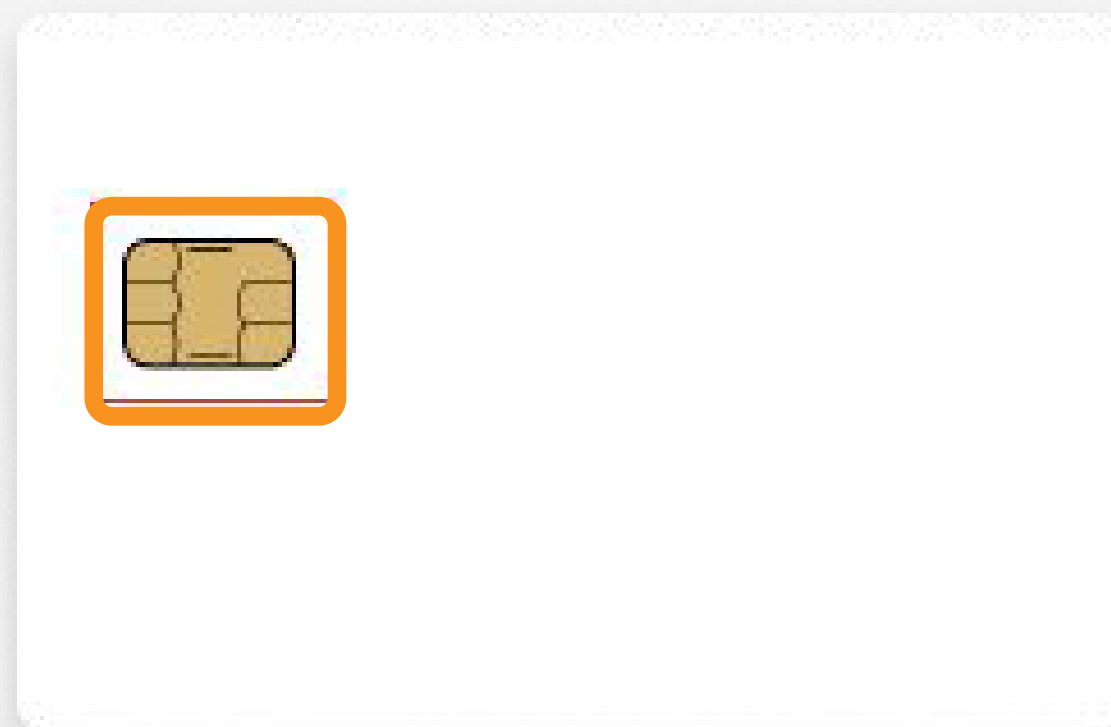

Verso



Modelo **unknown AWP**

Possui chip com padrões internos arredondados e em seu verso está escrito OT 10.

2

Após confirmar que seu Smart Card possui essas características, faça download do Driver;

[Driver 5.1.7 AWP Windows - 32 bits](#)



[Driver 5.1.7 AWP Windows - 64 bits](#)



# Identificação de Mídia

1

Verifique se seu Smart Card possui os padrões do chip como esse da imagem;

Frente

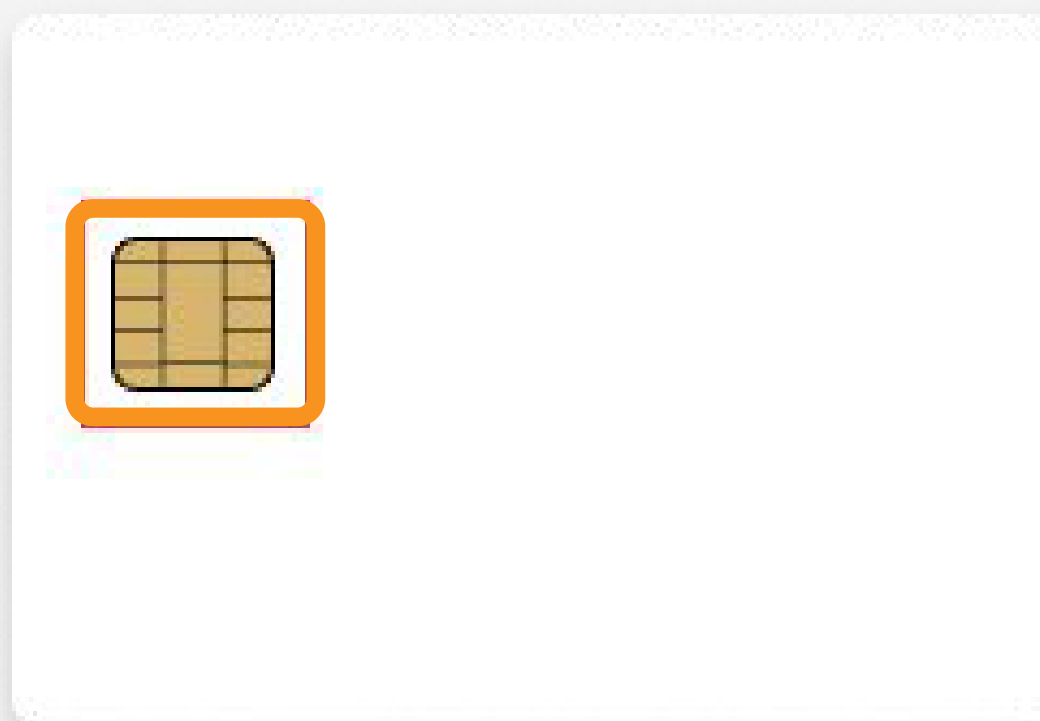

Verso

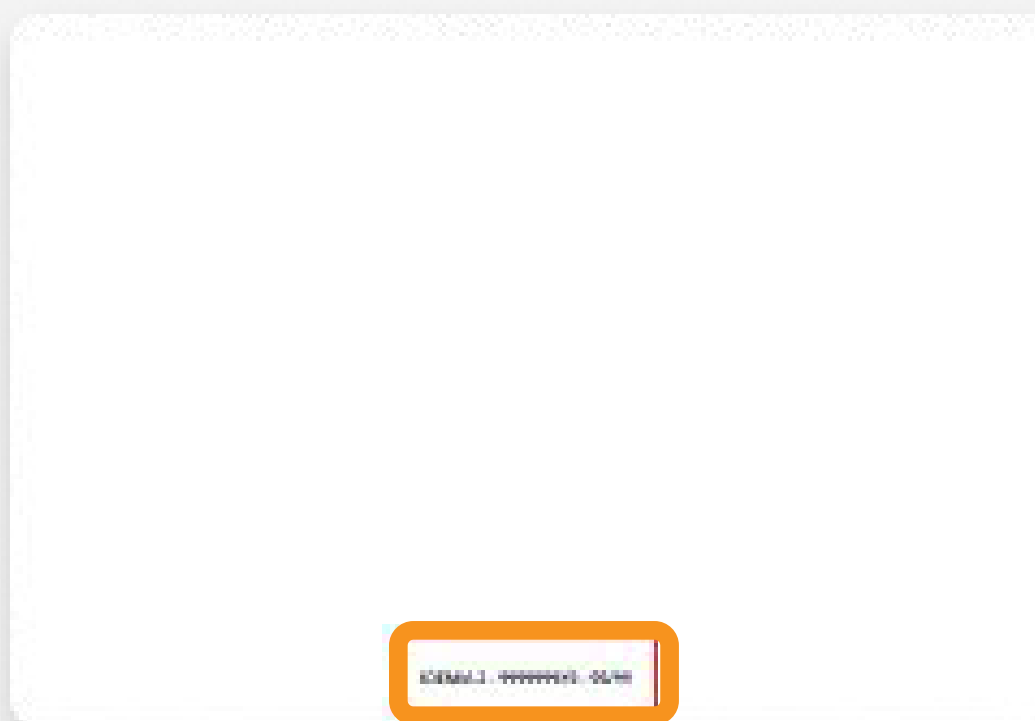

Modelo **Cosmo AWP**

Possui chip com padrões internos formando linhas retas e no verso está escrito Idemia 2.

2

Após confirmar que seu Smart Card possui essas características, faça download do Driver;

[Driver 5.1.8 AWP Windows - 32 bits](#)

[Driver 5.1.8 AWP Windows - 64 bits](#)

# Instalação do Driver

1

Para instalar o Driver do seu Smart Card Gemalto, abra a pasta downloads do seu computador e clique duas vezes no arquivo com o nome: **AWP\_\*.\*)\_SR1\_X\*\* (Admin)**;

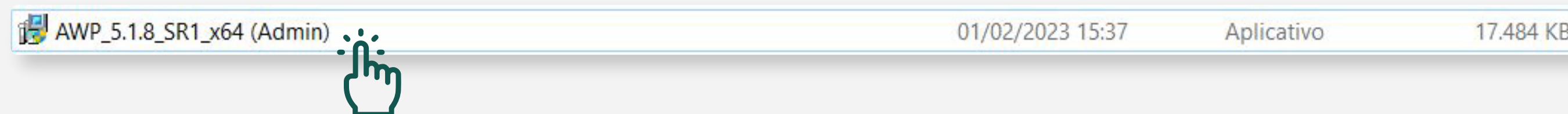

2

Clique na opção “**Sim**” para permitir a instalação do Driver;

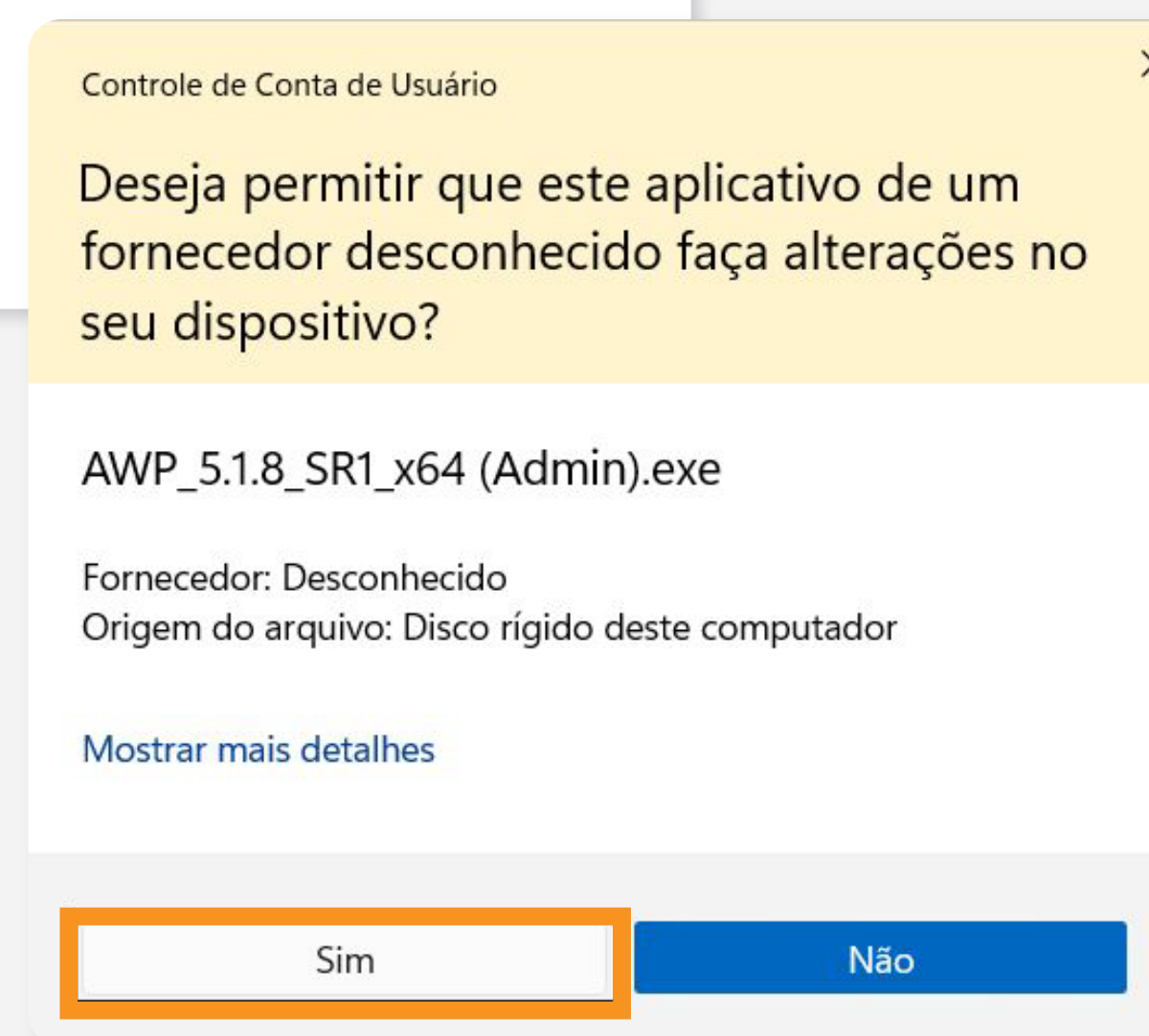

Realize esses procedimentos com seu Smart Card **Desconectado** da leitora.

3

Marque a opção “**Aceito os termos do Contrato de Licença**”;

4

Depois, clique em “**Instalar**”;

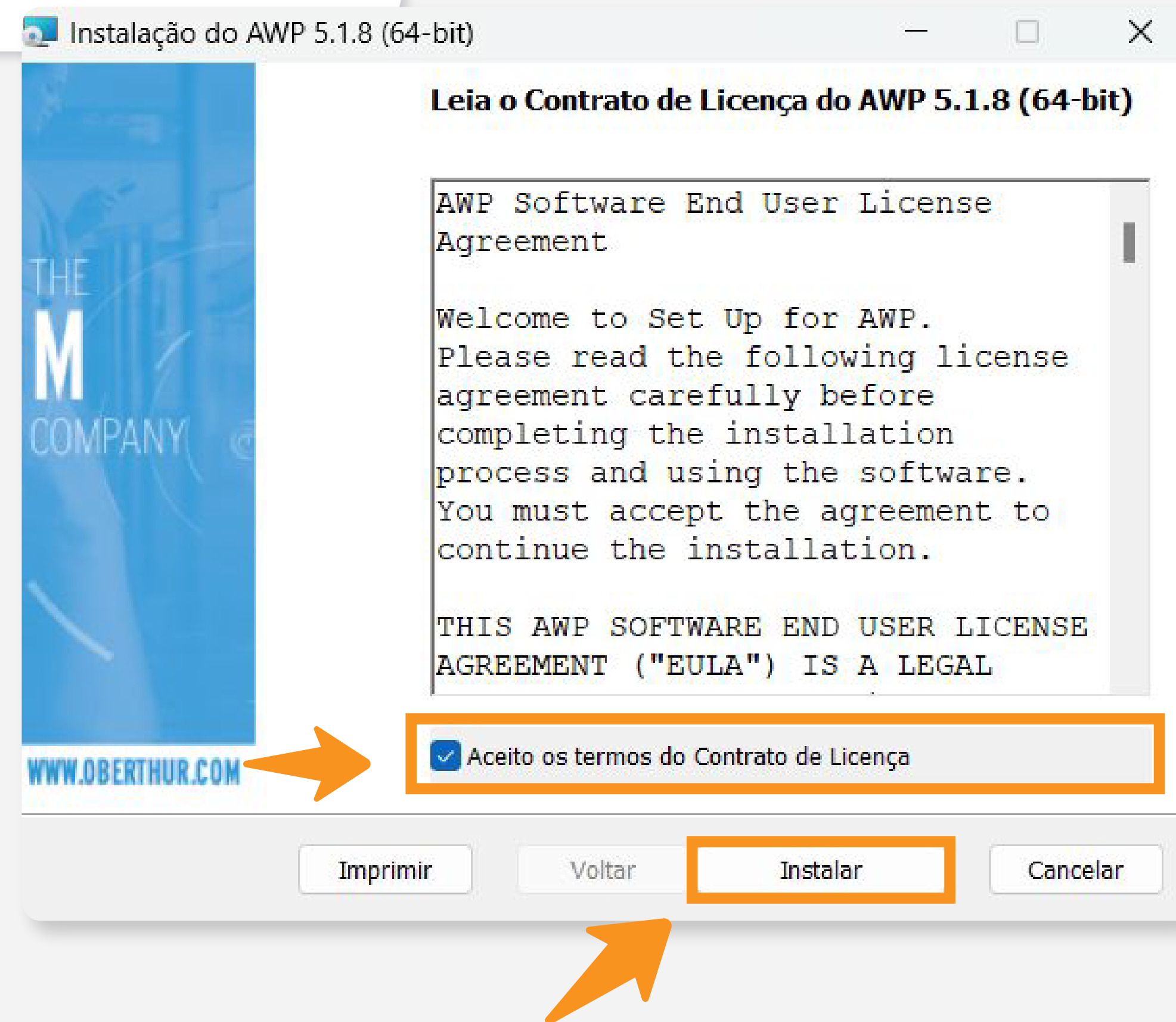



5

Aguarde até que a instalação seja concluída, depois clique em “**Avançar**”;

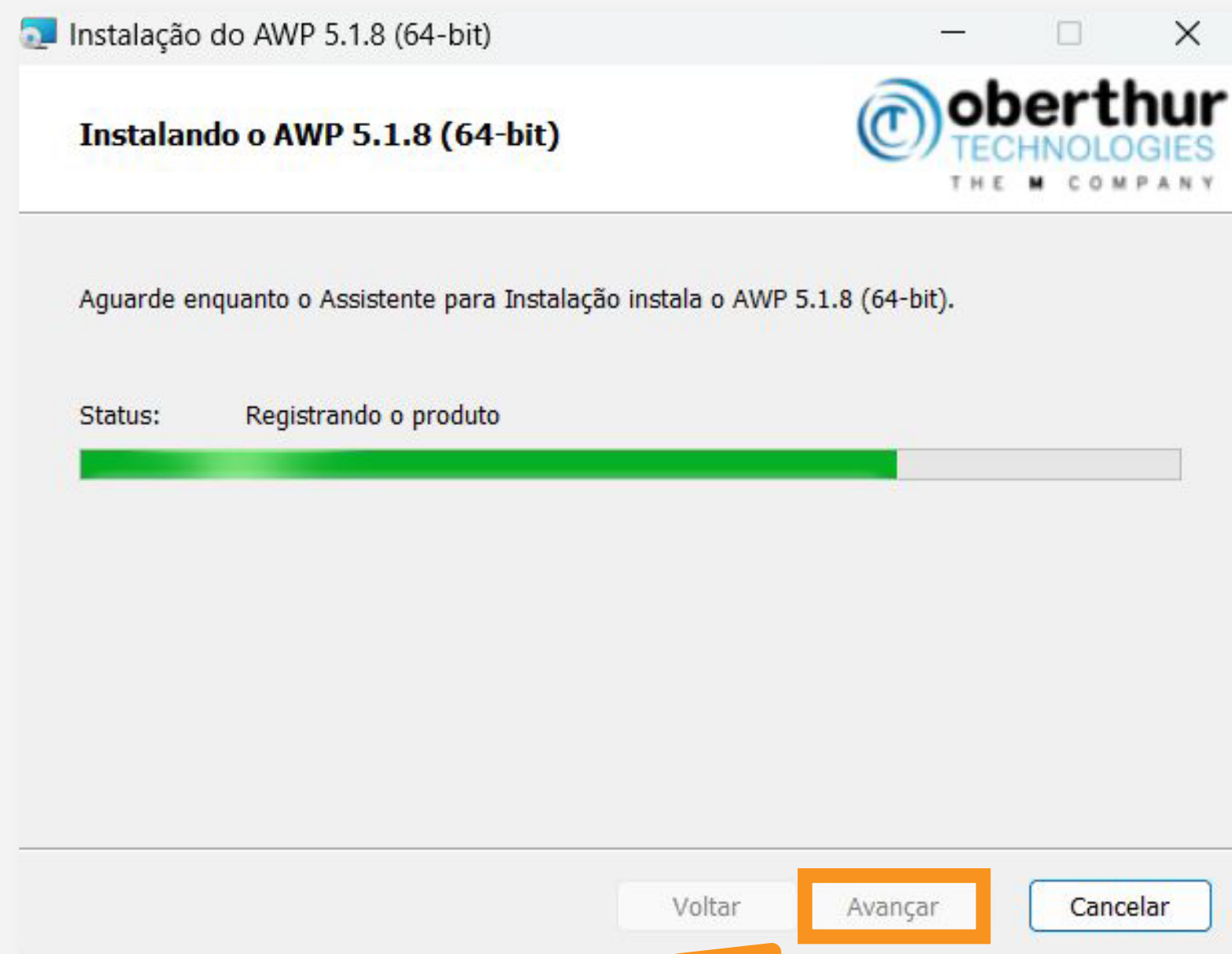

6

Por fim, clique na opção “**Concluir**”;



# Pronto!

Agora conecte seu Smart Card na leitora, ele já está pronto para uso.

# Dicas

## Cuidado!

Lembre-se: você é responsável por todas as operações feitas com seu Certificado.

Para a sua segurança, não podemos e não temos acesso ao seu Certificado Digital e a sua senha.

## Atenção!

Por isso, é imprescindível realizar a cópia dos arquivos gerados em seu computador.

**A senha é pessoal e intransferível, guarde-as em um local seguro.**

A Soluti não se responsabiliza por perda dos arquivos ou senha do seu Certificado.

Em caso de perda, será necessário adquirir um novo Certificado Digital.





# Ainda precisa de ajuda?

Caso tenha alguma dúvida, basta entrar em contato com o nosso time de atendimento por meio do Chat em nosso site, ou pelo número **11 3504-8787** (ligação ou WhatsApp).

[soluti.com.br/duvidas-e-suporte](https://soluti.com.br/duvidas-e-suporte) 



[soluti.com.br](https://soluti.com.br)

 solutidigital

 solutidigital