

Manual de  
Instalação do  
**Smart Card Gemalto**



# Olá, cliente Soluti!



Antes de prosseguir para a instalação do driver do seu **Smart Card** é necessário remover a mídia da máquina. Para isso esteja com seu Token/Cartão em mãos e siga as orientações a seguir:

**Smart Cards Gemalto** ..... **Pág. 03**

**Instalação do Driver** ..... **Pág. 05**

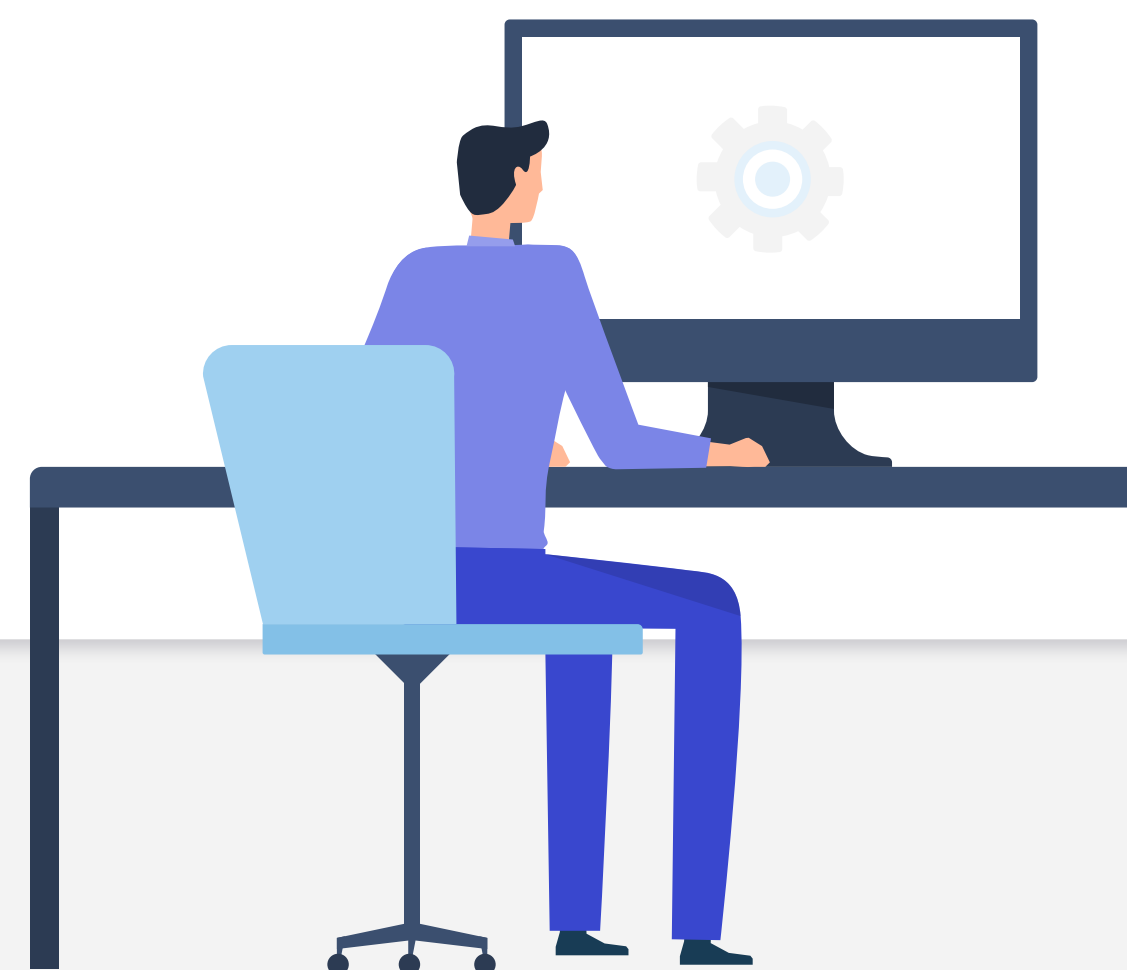

# Identificação de Mídia

1

Verifique se seu Smart Card possui os padrões do chip como esse da imagem;

Frente

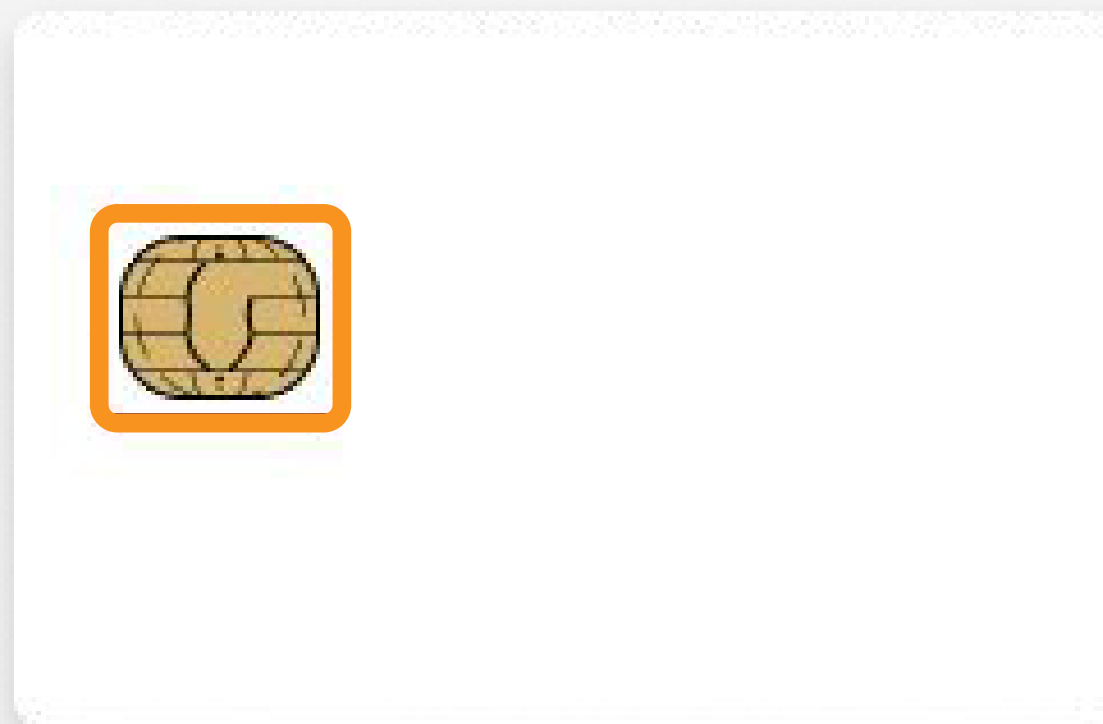

Verso



Possui chip arredondado, e escrita na lateral do cartão com o nome do modelo.

2

Após confirmar que seu Smart Card possui essas características, faça download do Driver;

[Driver Gemalto Windows - 32 bits](#)

[Driver Gemalto Windows - 64 bits](#)

# Instalação do Driver

1

Para instalar o Driver do seu Smart Card Gemalto, abra a pasta downloads do seu computador e clique duas vezes no arquivo com o nome: **iti-x\*\*-10.8**;

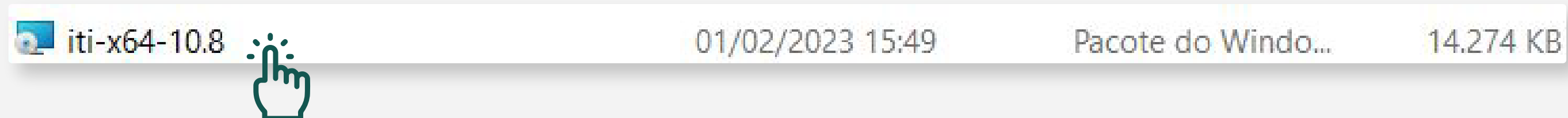

2

Clique na opção “**Next**” para permitir a instalação do Driver;



Realize esses procedimentos com seu Smart Card **Desconectado** da leitora.

3

Selecione a linguagem e clique na opção **“Next”** ;

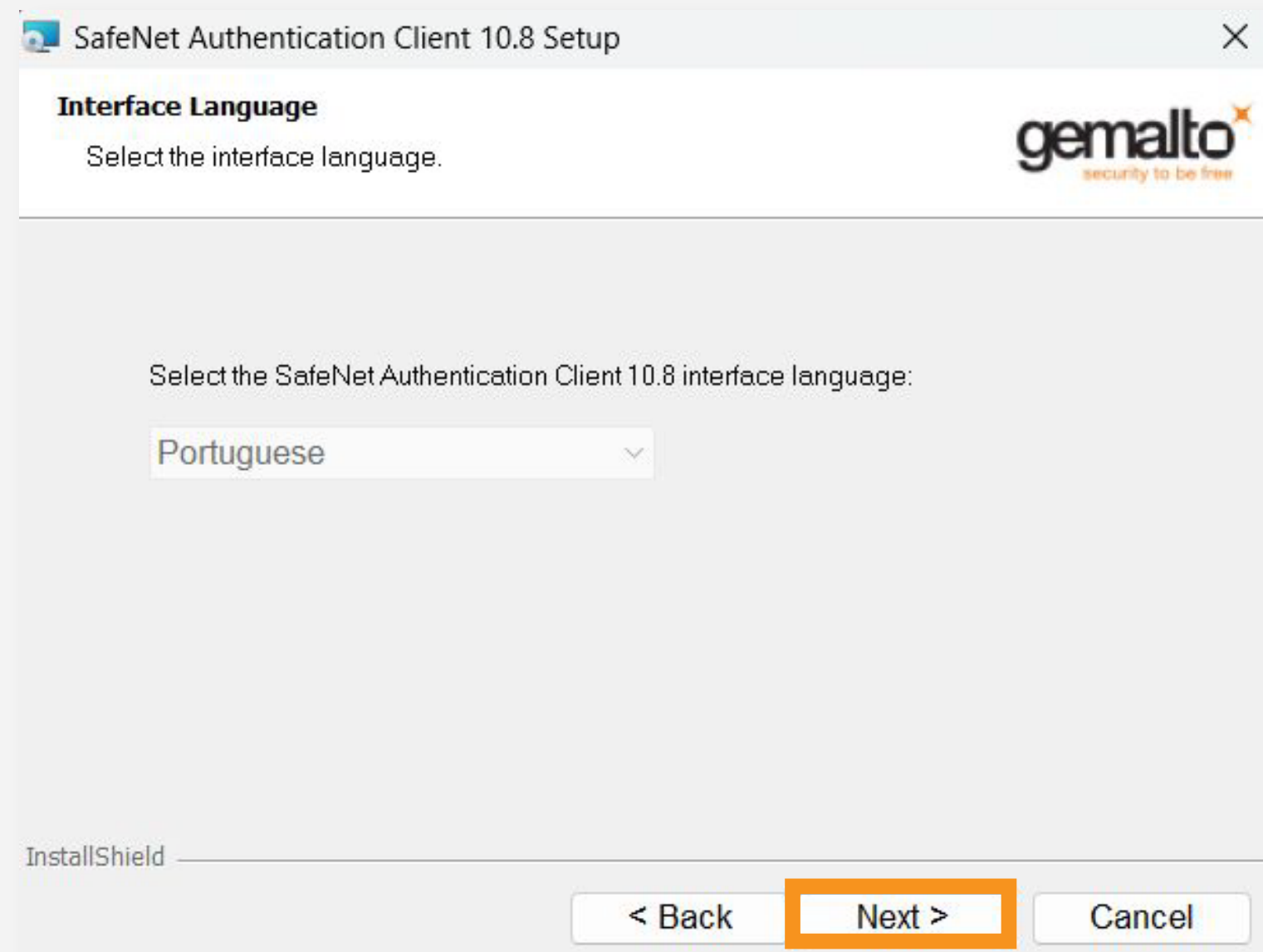

4

Marque a opção **“I accept the license agreement”** e clique em **“Next”**;

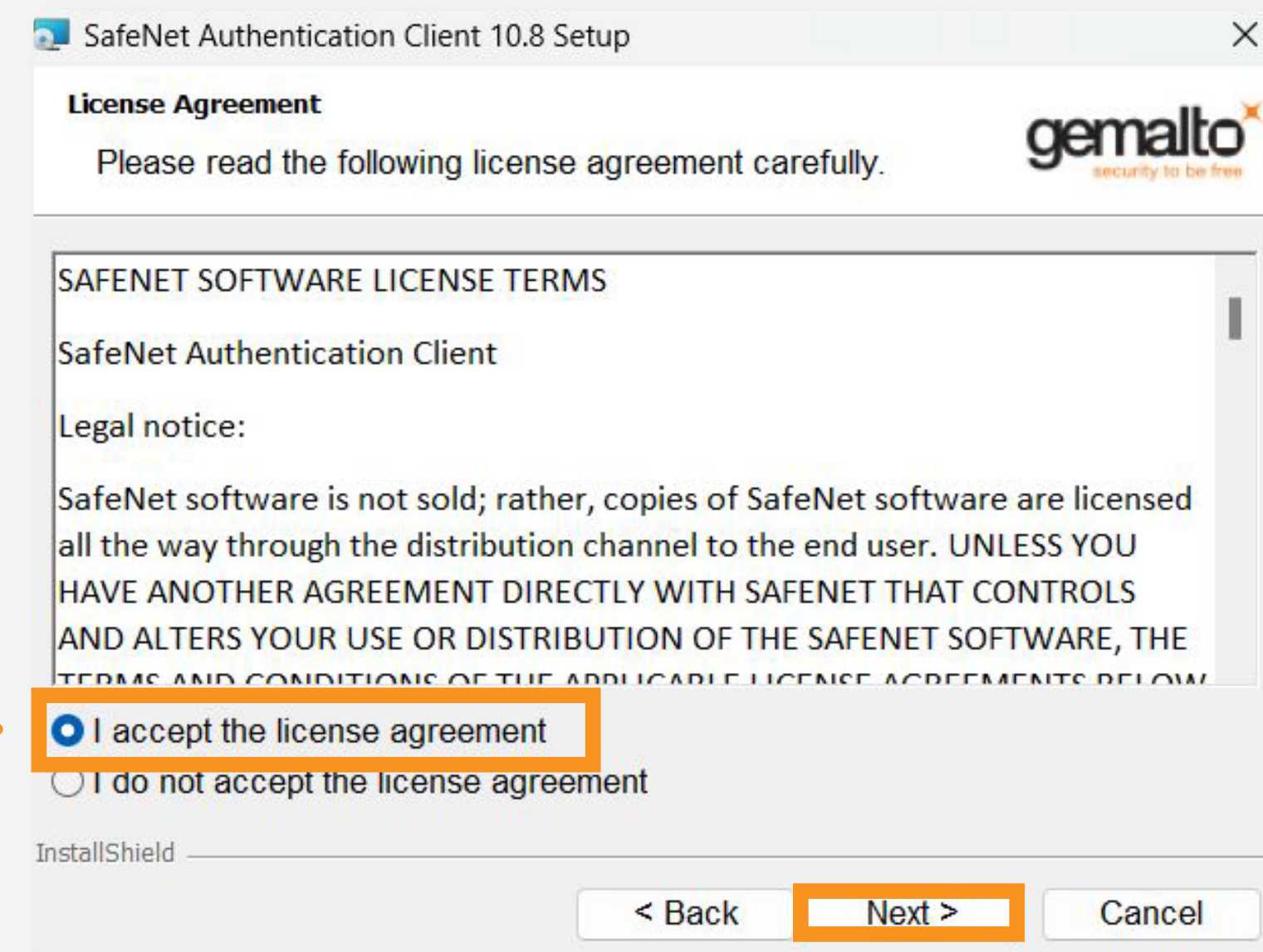

5

Clique na opção “**Next**”;

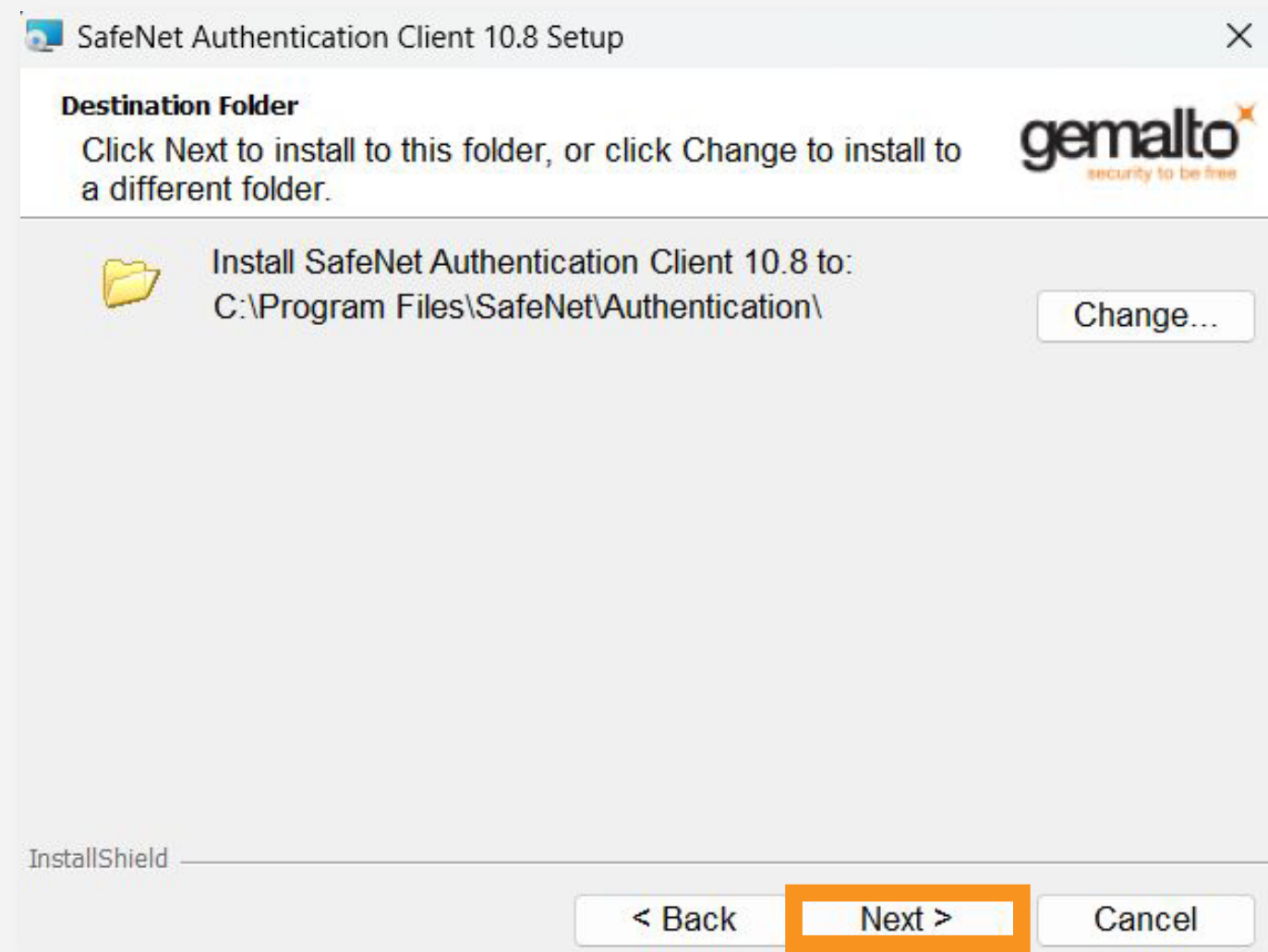

6

Nesta tela, clique na opção “**Install**”;

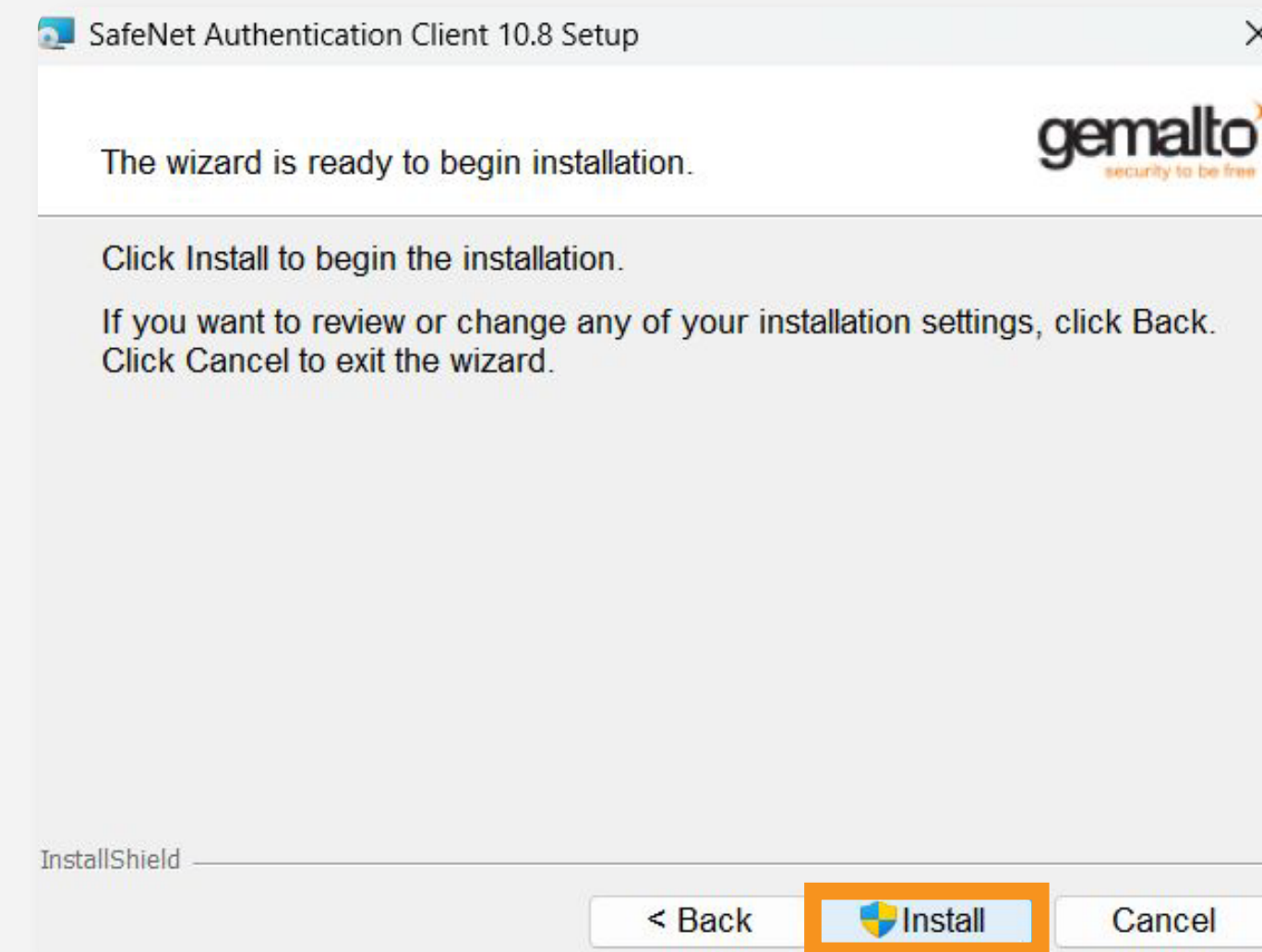

7

Clique na opção “**Sim**” para permitir a instalação do Driver;

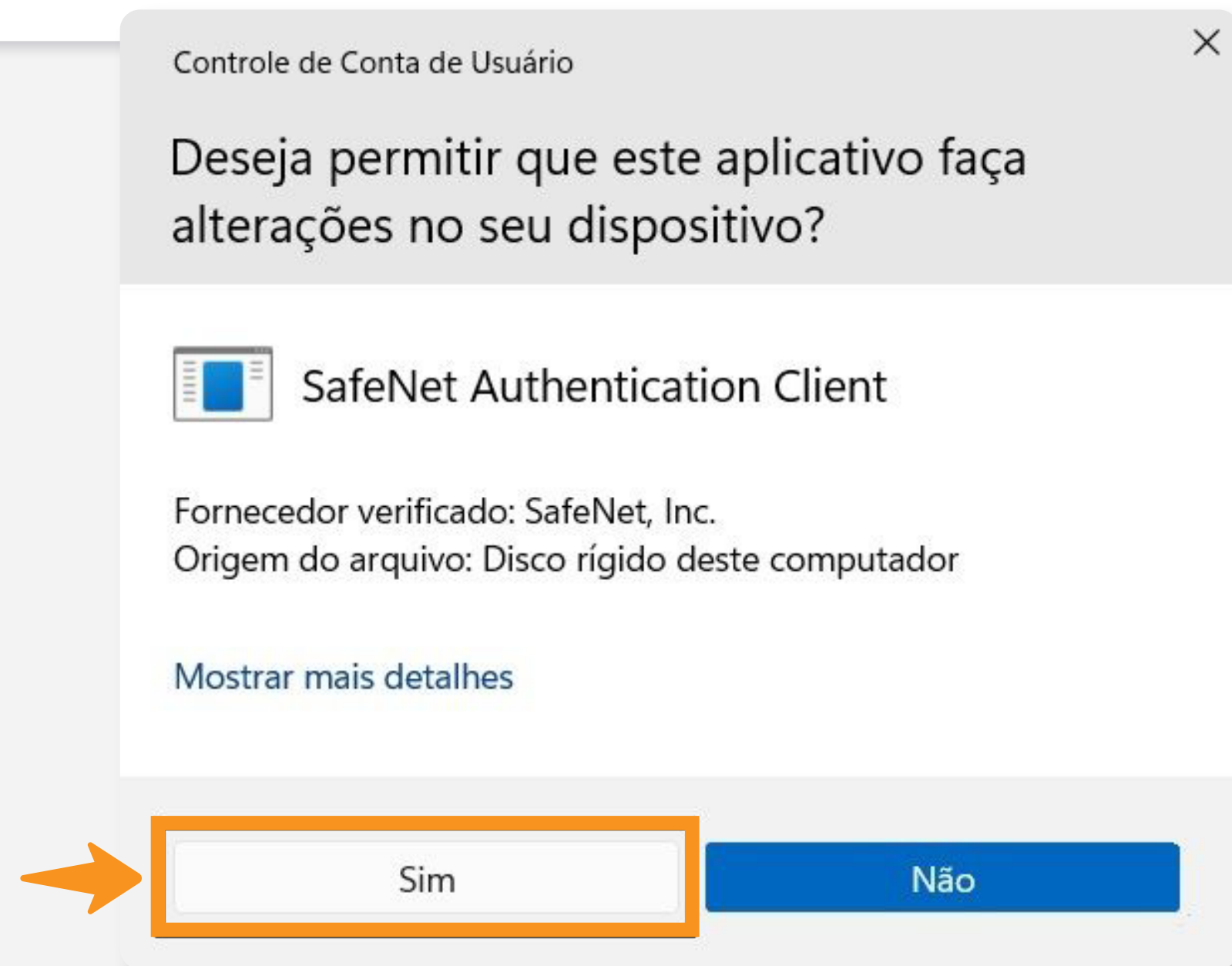

8

Por fim, clique na opção “**Finish**”;



# Pronto!

Agora conecte seu Smart Card na leitora, ele já está pronto para uso.

# Dicas

## Cuidado!

Lembre-se: você é responsável por todas as operações feitas com seu Certificado.

Para a sua segurança, não podemos e não temos acesso ao seu Certificado Digital e a sua senha.

## Atenção!

Por isso, é imprescindível realizar a cópia dos arquivos gerados em seu computador.

**A senha é pessoal e intransferível, guarde-as em um local seguro.**

A Soluti não se responsabiliza por perda dos arquivos ou senha do seu Certificado.

Em caso de perda, será necessário adquirir um novo Certificado Digital.





# Ainda precisa de ajuda?

Caso tenha alguma dúvida, basta entrar em contato com o nosso time de atendimento por meio do Chat em nosso site, ou pelo número **11 3504-8787** (ligação ou WhatsApp).

[soluti.com.br/duvidas-e-suporte](https://soluti.com.br/duvidas-e-suporte) 



[soluti.com.br](https://soluti.com.br)

 solutidigital

 solutidigital