

Manual de
Instalação do
Smart Card Morpho

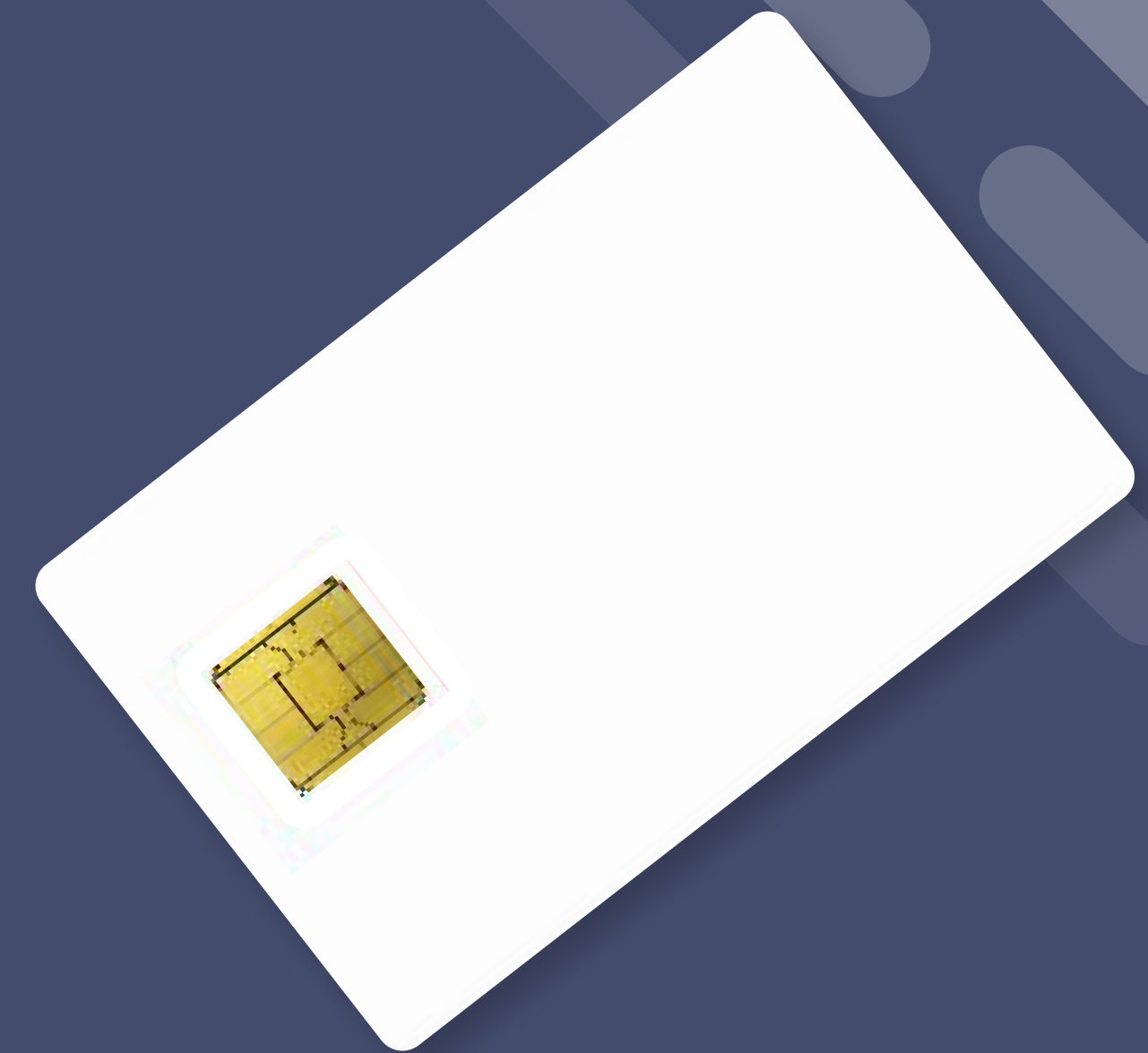

Olá, cliente Soluti!



Antes de prosseguir para a instalação do driver do seu **Smart Card** é necessário remover a mídia da máquina. Para isso esteja com seu Token/Cartão em mãos e siga as orientações a seguir:

Smart Cards Morpho **Pág. 03**

Instalação do Driver **Pág. 04**

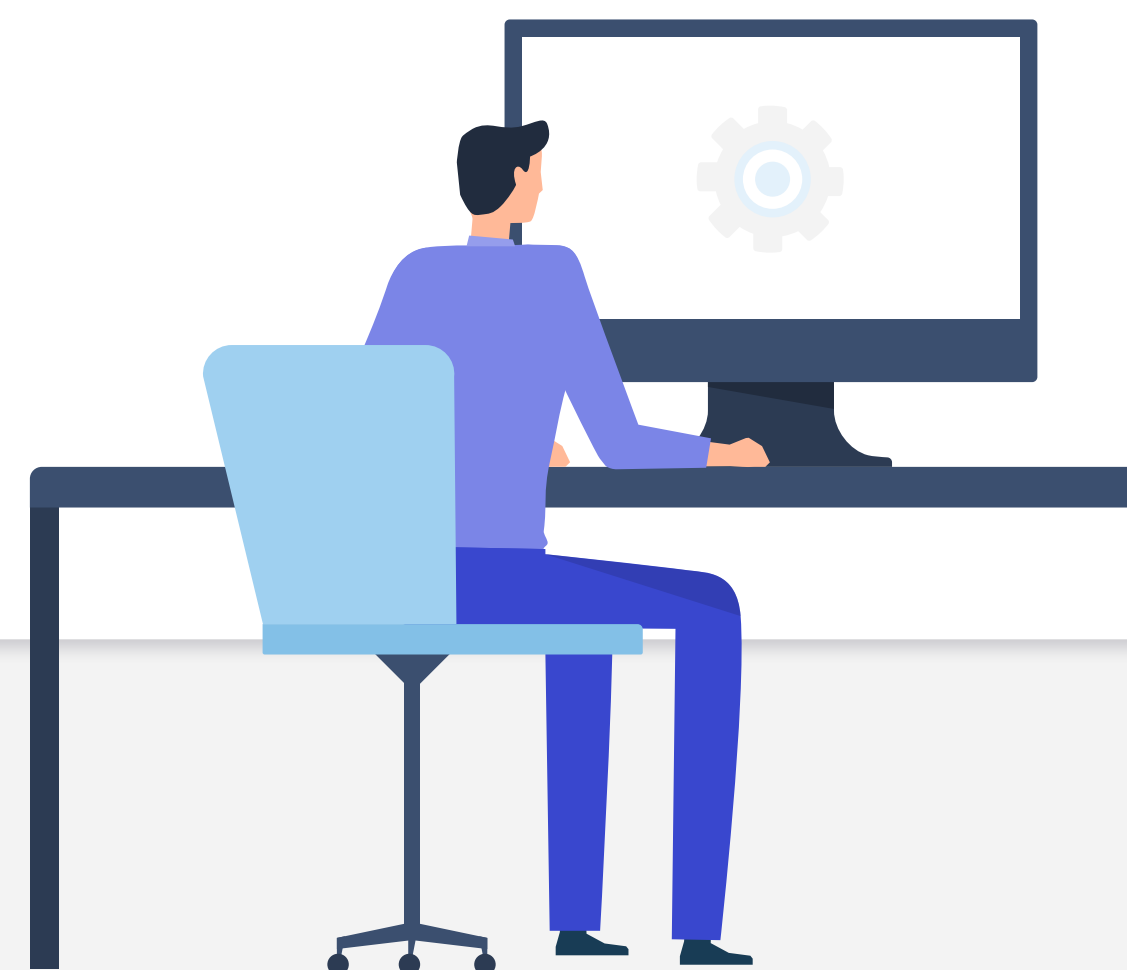

Identificação de Mídia

1

Verifique se seu Smart Card possui os padrões do chip como esses das imagens ao lado;

Os Smart Cards do modelo Morpho podem possuir padrões internos em linhas retas, arredondados ou formando uma cruz de malta.

2

Após confirmar que seu Smart Card possui essas características, faça download do Driver;

[Driver Morpho Windows - 64 bits](#)

[Driver Morpho Windows - 32 bits](#)

Frente



Verso



Frente

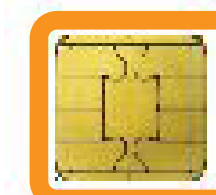

Verso



Frente

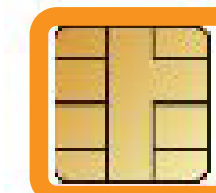

Verso



Instalação do Driver

1

Para instalar o Driver do seu Smart Card Morpho, abra a pasta downloads do seu computador e clique duas vezes no arquivo com o nome: **SafeSign IC_30124_X** ADMIN**;

 SafeSign IC_30124_X64 ADMIN	01/02/2023 16:05	Aplicativo	10.127 KB
---	------------------	------------	-----------

2

Clique na opção “**Sim**” para permitir a instalação do Driver;



Realize esses procedimentos com seu Smart Card **Desconectado** da leitora.

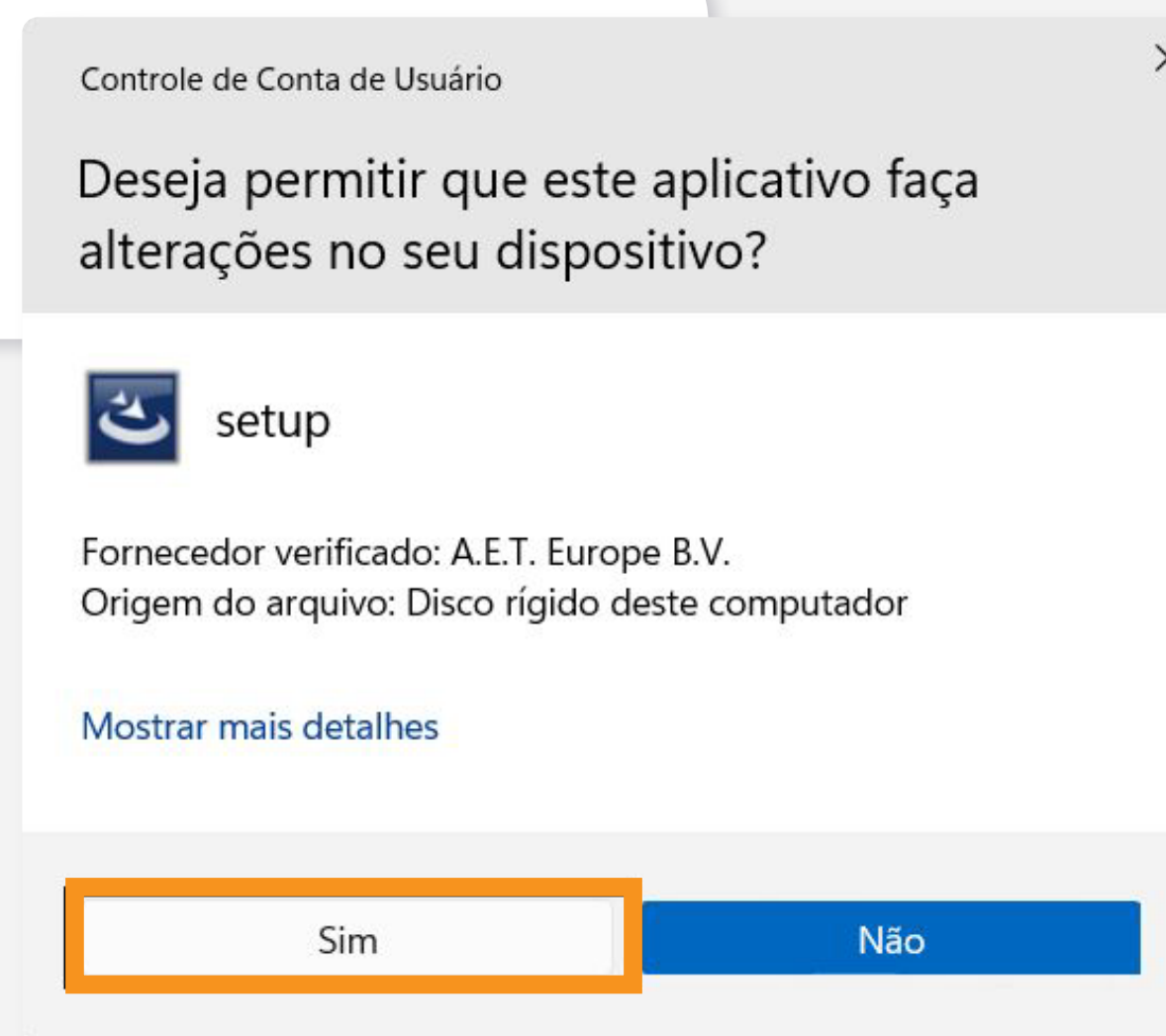

3

Selecione a linguagem e clique na opção “**Ok**” ;

4

Aguarde até que a instalação do InstallShield seja concluída;

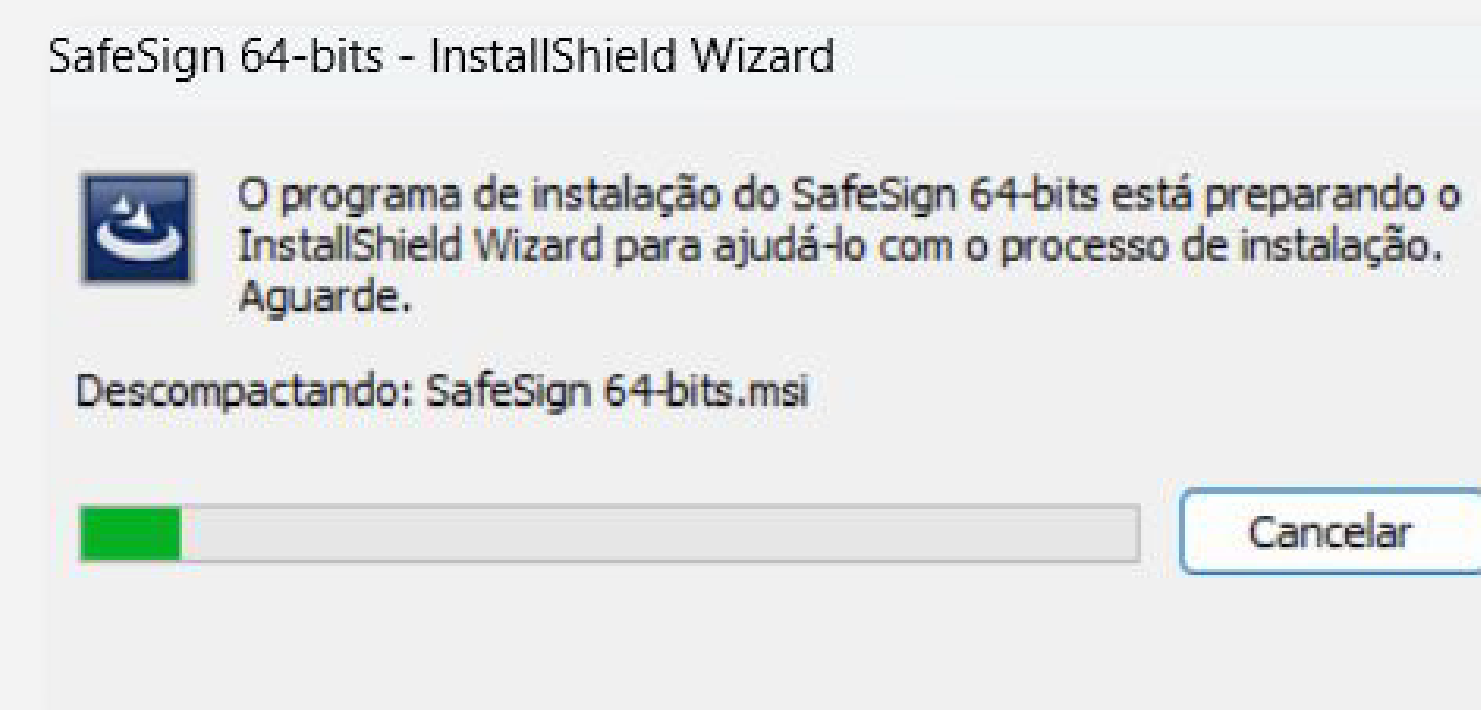
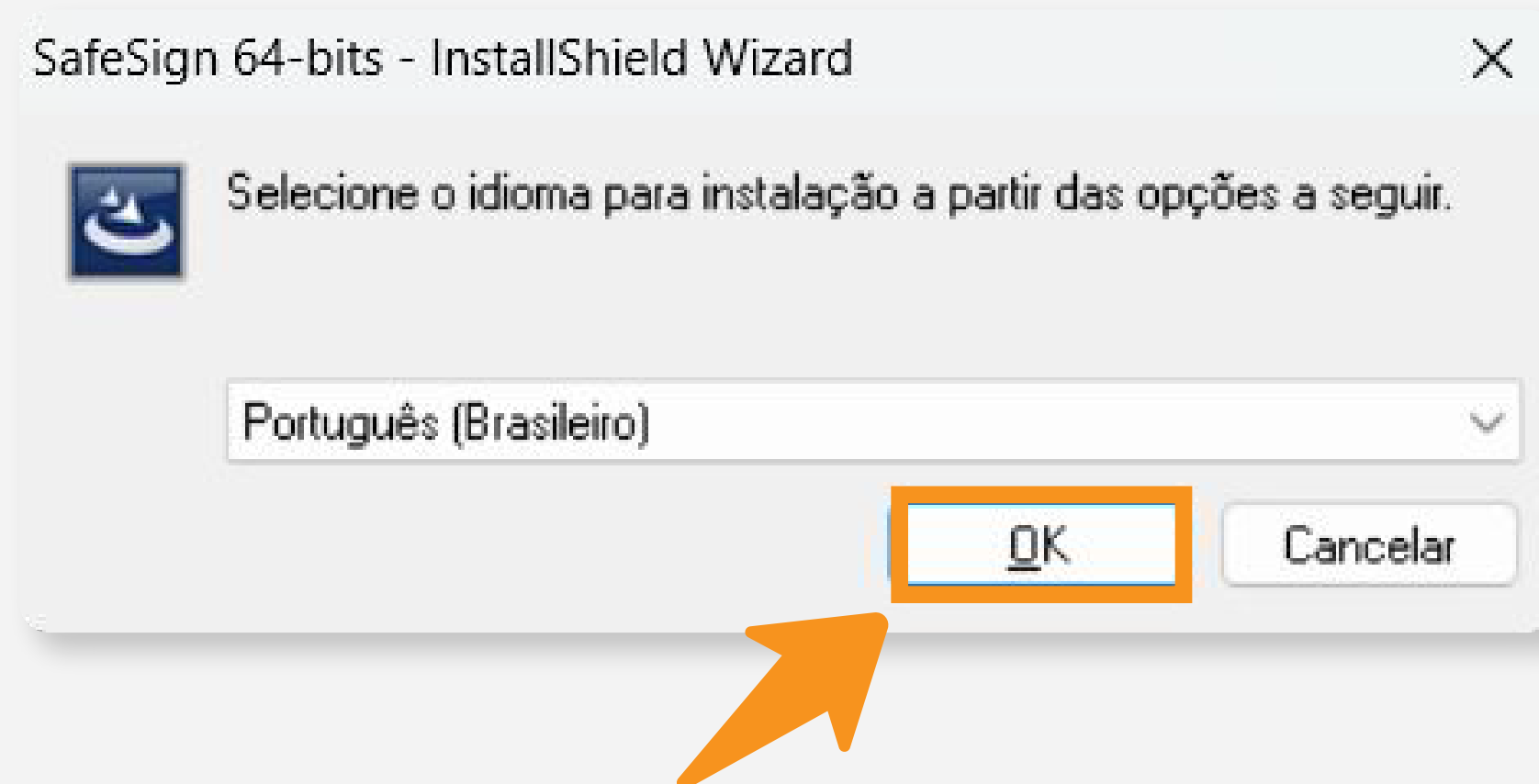

5

Depois clique em “**Avançar**”;

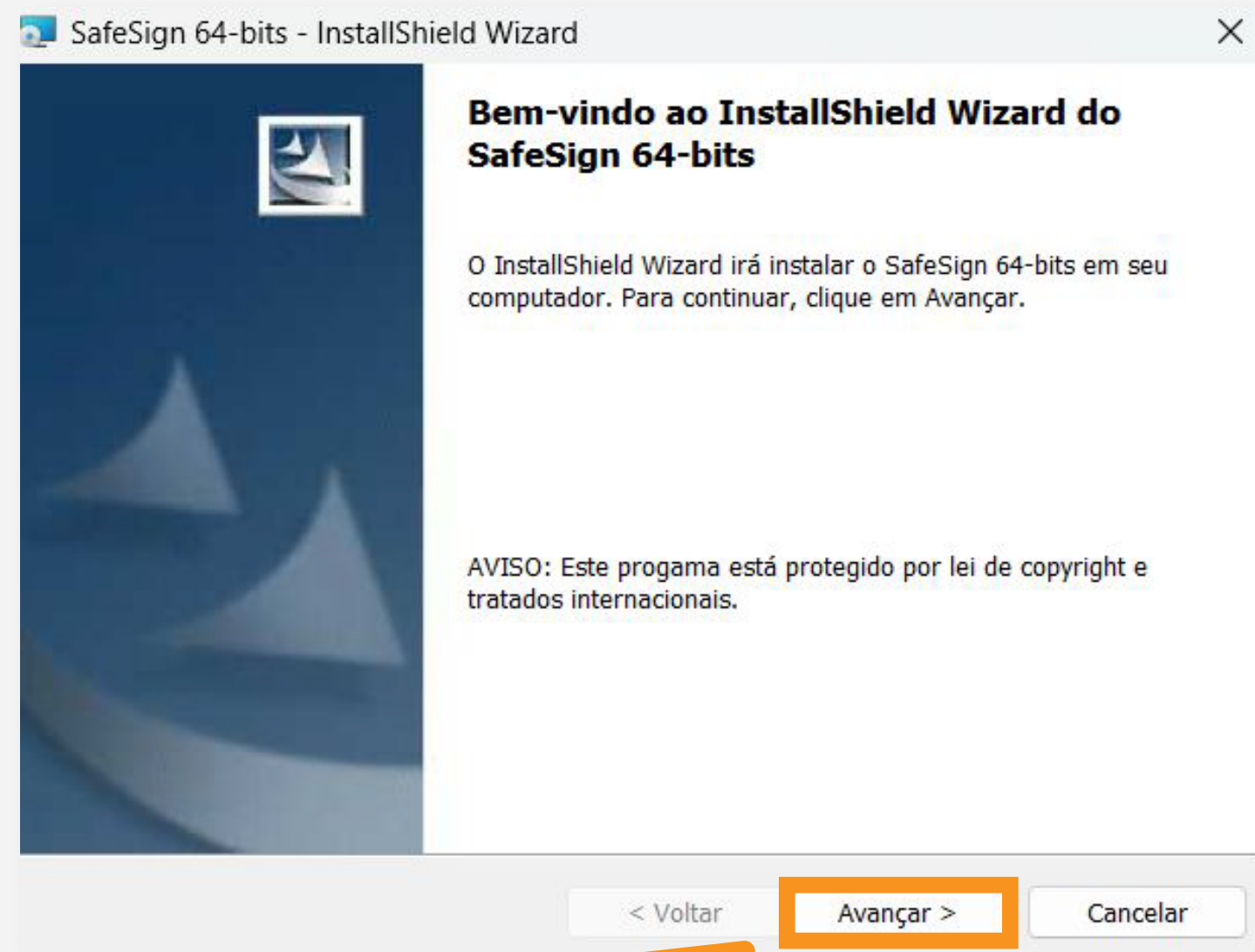

6

Marque a opção “Aceito os termos do Contrato de Licença” e clique em “**Avançar**”;

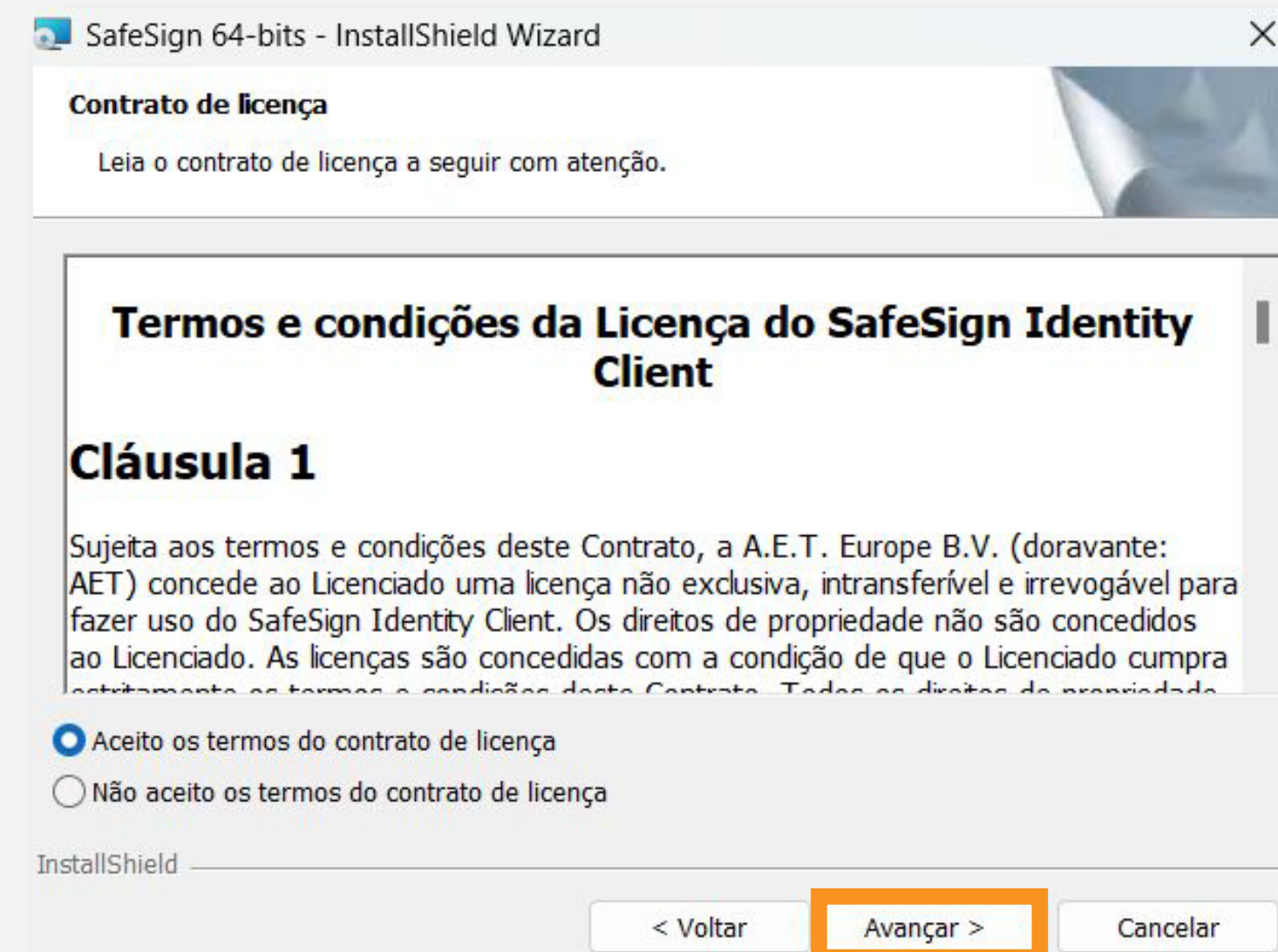

7

Clique na opção “**Avançar**”;

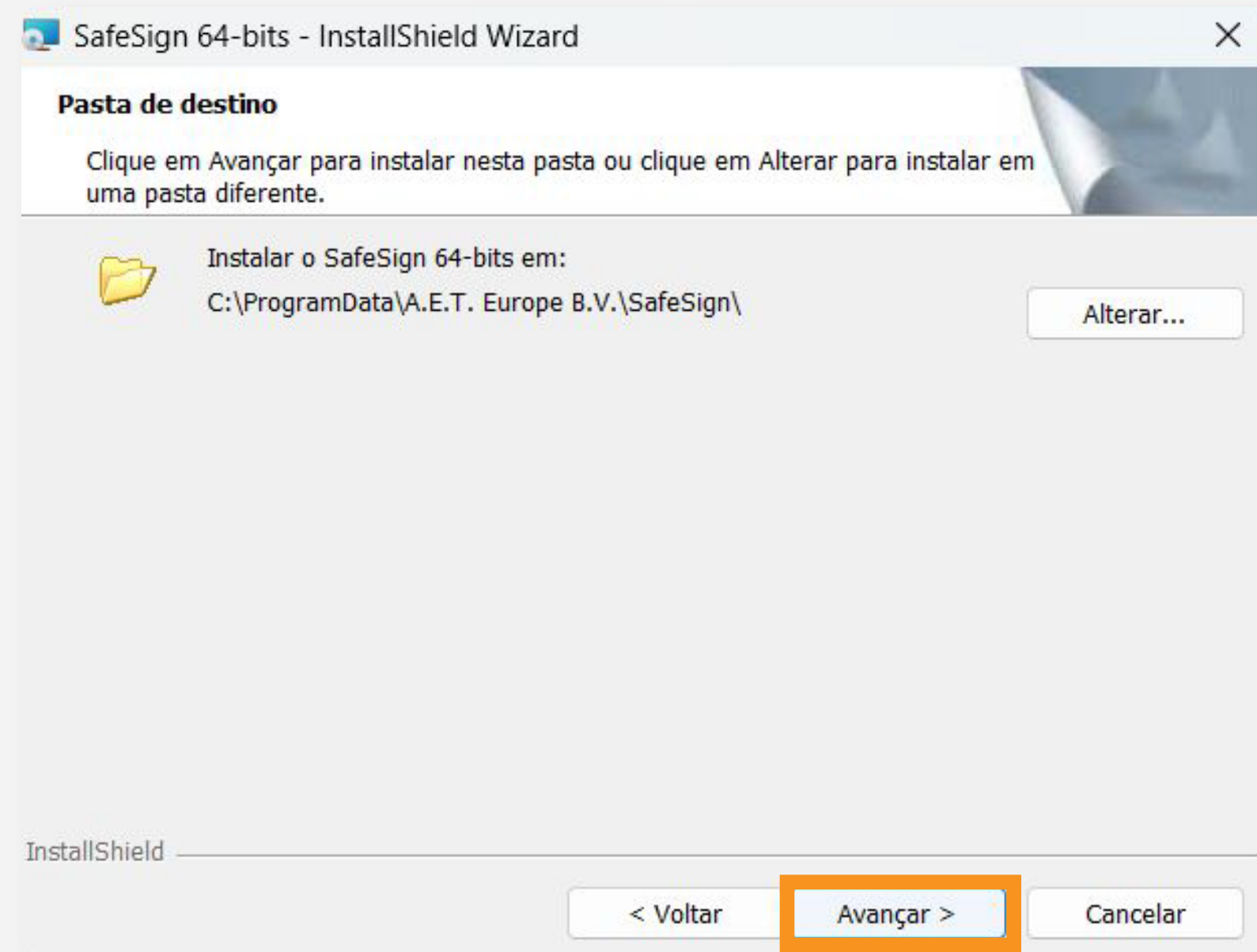

8

Clique novamente na opção “**Avançar**”;

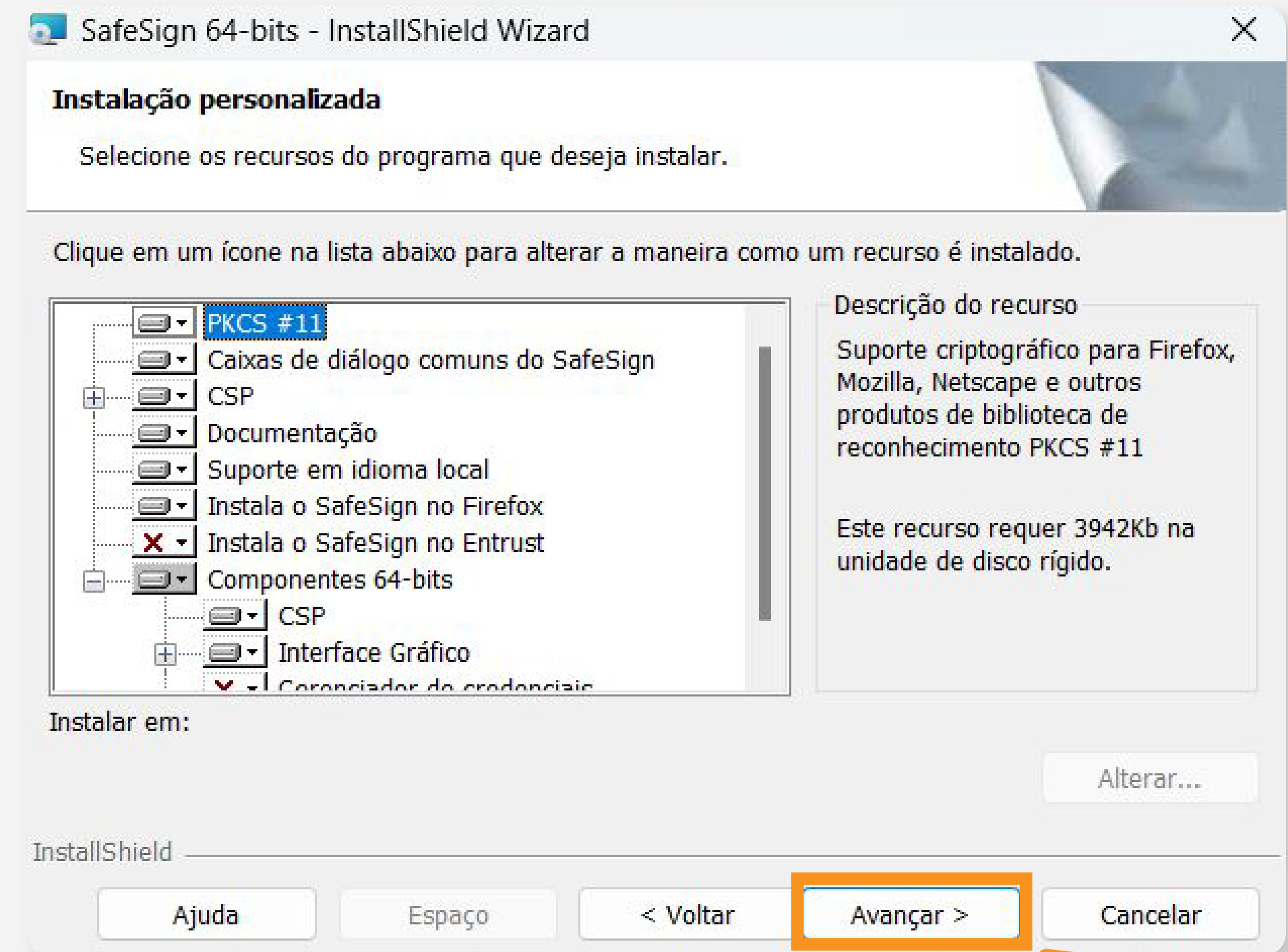

9

Clique na opção “**Instalar**”;

10

Aguarde até que a instalação seja concluída;

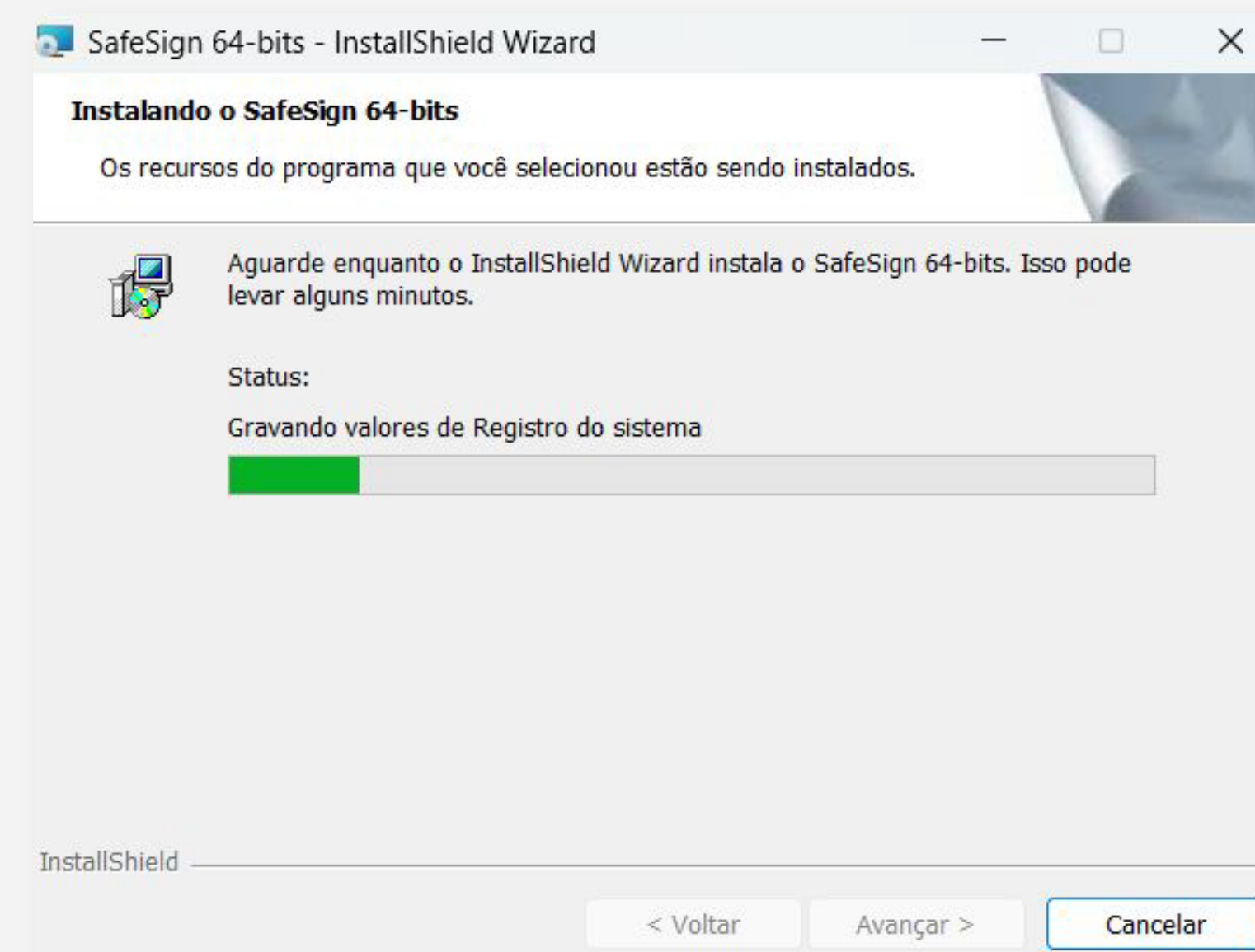
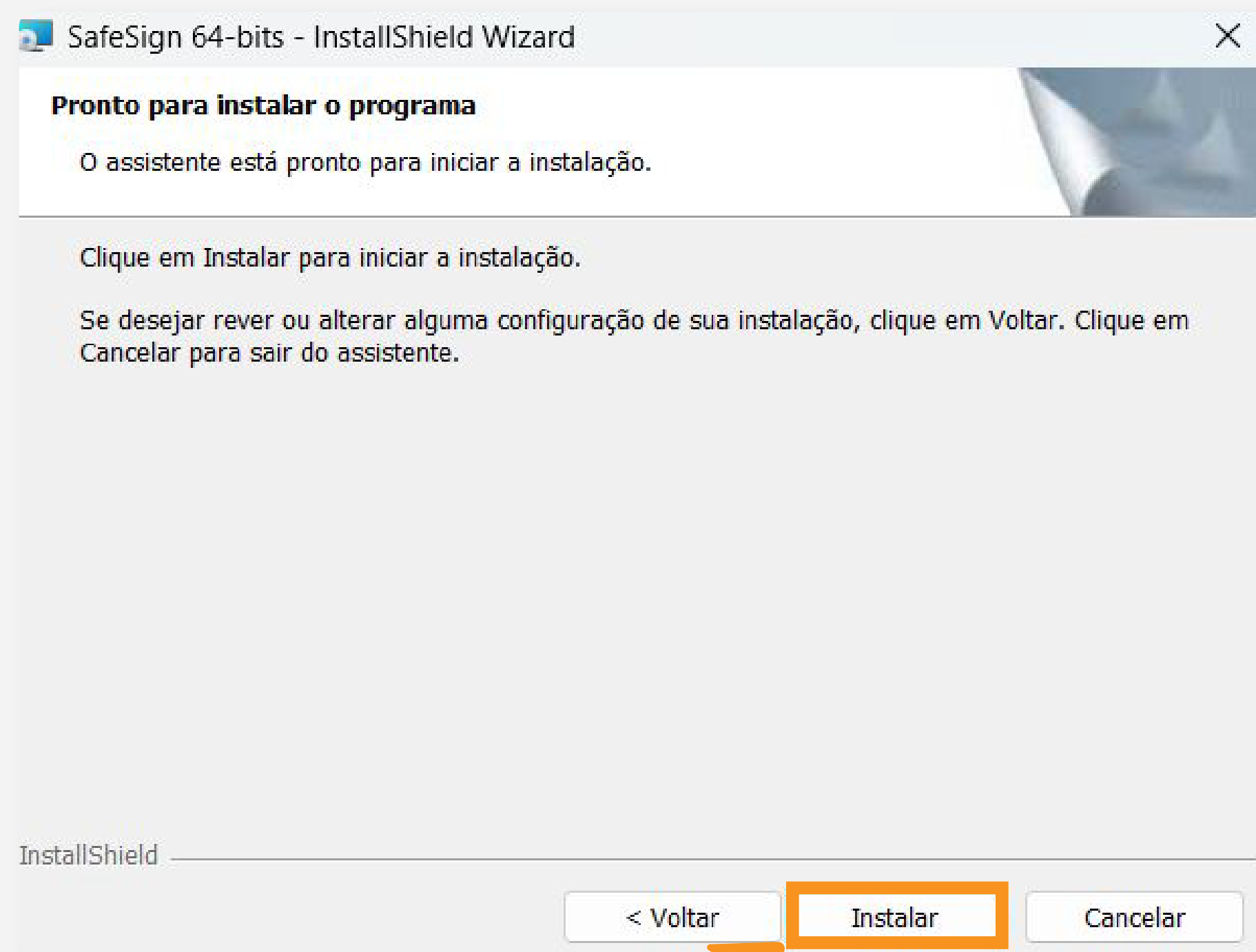

11

Nesta tela, clique na opção “**Fechar**”;

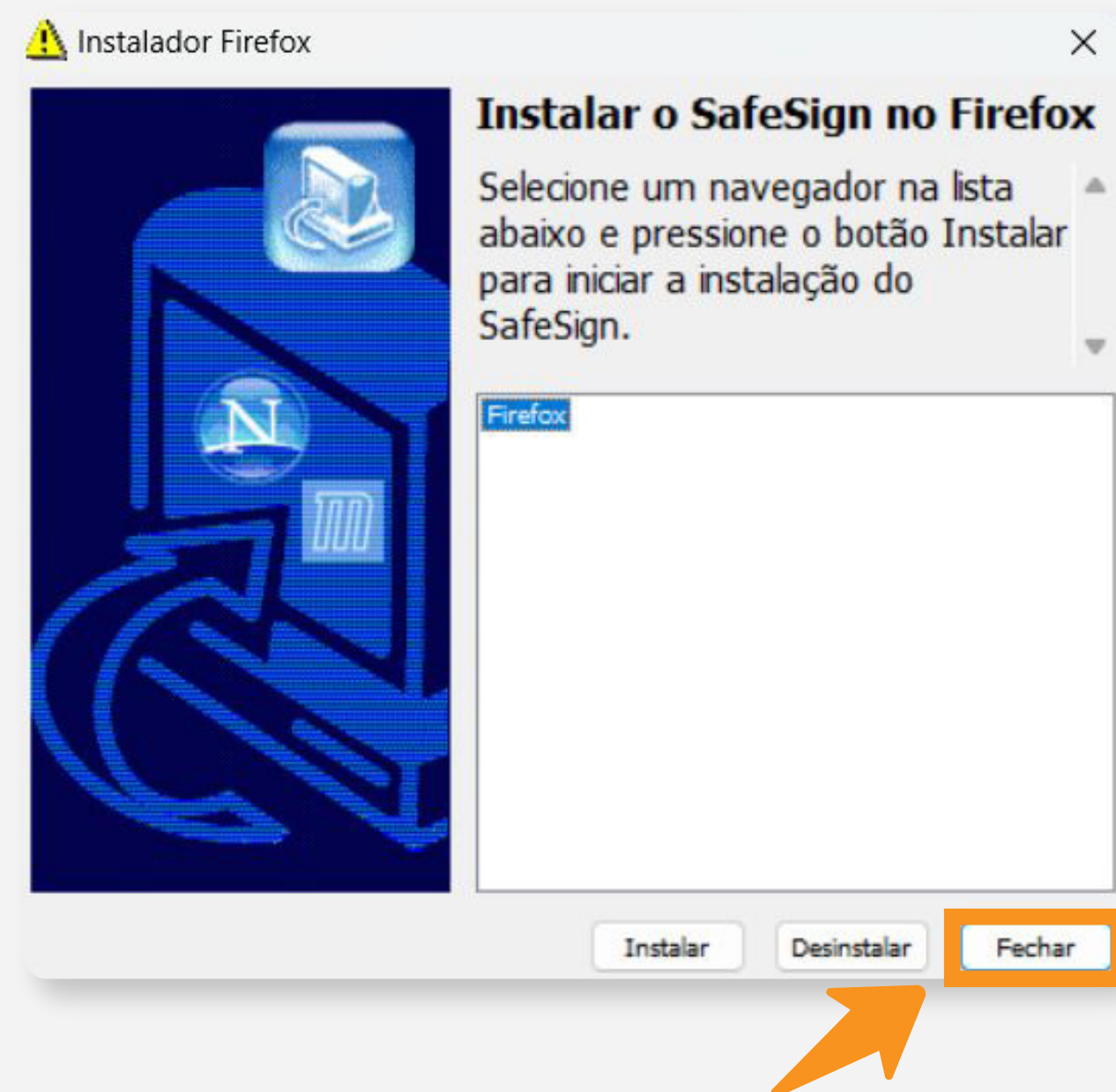

12

Por fim, clique na opção “**Concluir**”;



Pronto!

Agora conecte seu Smart Card na leitora, ele já está pronto para uso.

Dicas

Cuidado!

Lembre-se: você é responsável por todas as operações feitas com seu Certificado.

Para a sua segurança, não podemos e não temos acesso ao seu Certificado Digital e a sua senha.

Atenção!

Por isso, é imprescindível realizar a cópia dos arquivos gerados em seu computador.

A senha é pessoal e intransferível, guarde-as em um local seguro.

A Soluti não se responsabiliza por perda dos arquivos ou senha do seu Certificado.

Em caso de perda, será necessário adquirir um novo Certificado Digital.



Ainda precisa de ajuda?

Caso tenha alguma dúvida, basta entrar em contato com o nosso time de atendimento por meio do Chat em nosso site, ou pelo número **11 3504-8787** (ligação ou WhatsApp).

soluti.com.br/duvidas-e-suporte 



soluti.com.br

 solutidigital

 solutidigital