



Manual de Instalação do Token DX Safe – Windows

Olá, cliente Soluti!



Antes de prosseguir para a instalação do driver do seu **Token DX Safe** é necessário removê-lo da máquina. Para isso esteja com seu Token/Cartão em mãos e siga as orientações a seguir:

Token DX Safe **Pág. 03**

Instalação do Driver **Pág. 05**

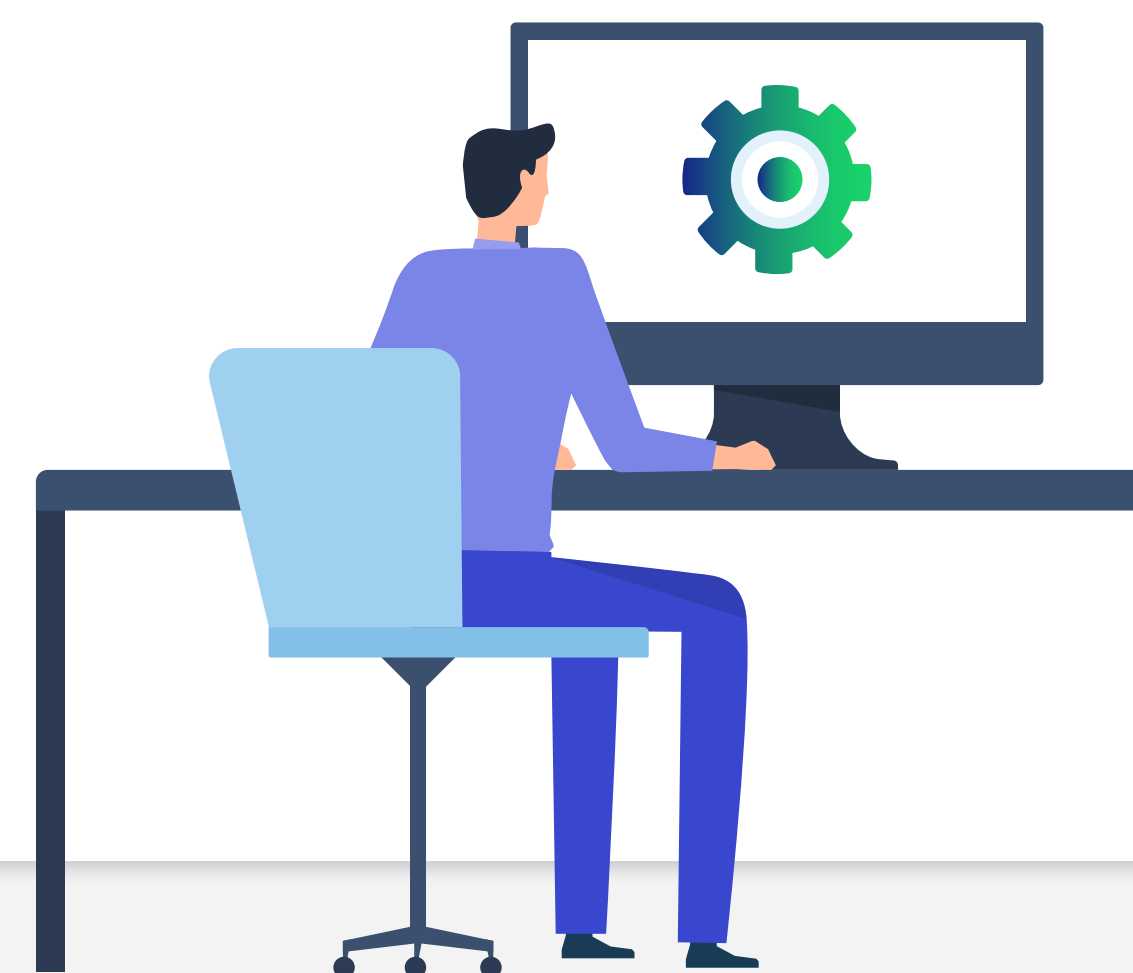

Identificação de Mídia

1

Verifique se seu Token possui os padrões e coloração como esse da imagem;



Características: Esse modelo pode ser preto, branco ou azul e possui uma escrita DX token no corpo do token.

2

Após confirmar que seu Token possui essas características, faça download do Driver;

[Driver DX Safe - Windows](#)



Instalação do Driver

1

Para instalar o Driver do seu Token DXSafe, abra a pasta downloads do seu computador e clique duas vezes no arquivo com o nome: **Instalador DXSafe Middleware - 1.0.25**;

	Instalador DXSafe Middleware - 1.0.25	01/02/2023 14:46	Aplicativo	17.518 KB
--	---------------------------------------	------------------	------------	-----------



2

Clique na opção “**Sim**” para permitir a instalação do Driver;



Realize esses procedimentos com seu Token **Desconectado** do Computador.

Controle de Conta de Usuário

Deseja permitir que este aplicativo de um fornecedor desconhecido faça alterações no seu dispositivo?

Instalador DXSafe Middleware - CertSign 1.0.25.exe

Fornecedor: Desconhecido
Origem do arquivo: Disco rígido deste computador

[Mostrar mais detalhes](#)



3

Marque a opção “**Eu aceito o acordo**” e clique em “**Avançar**”;

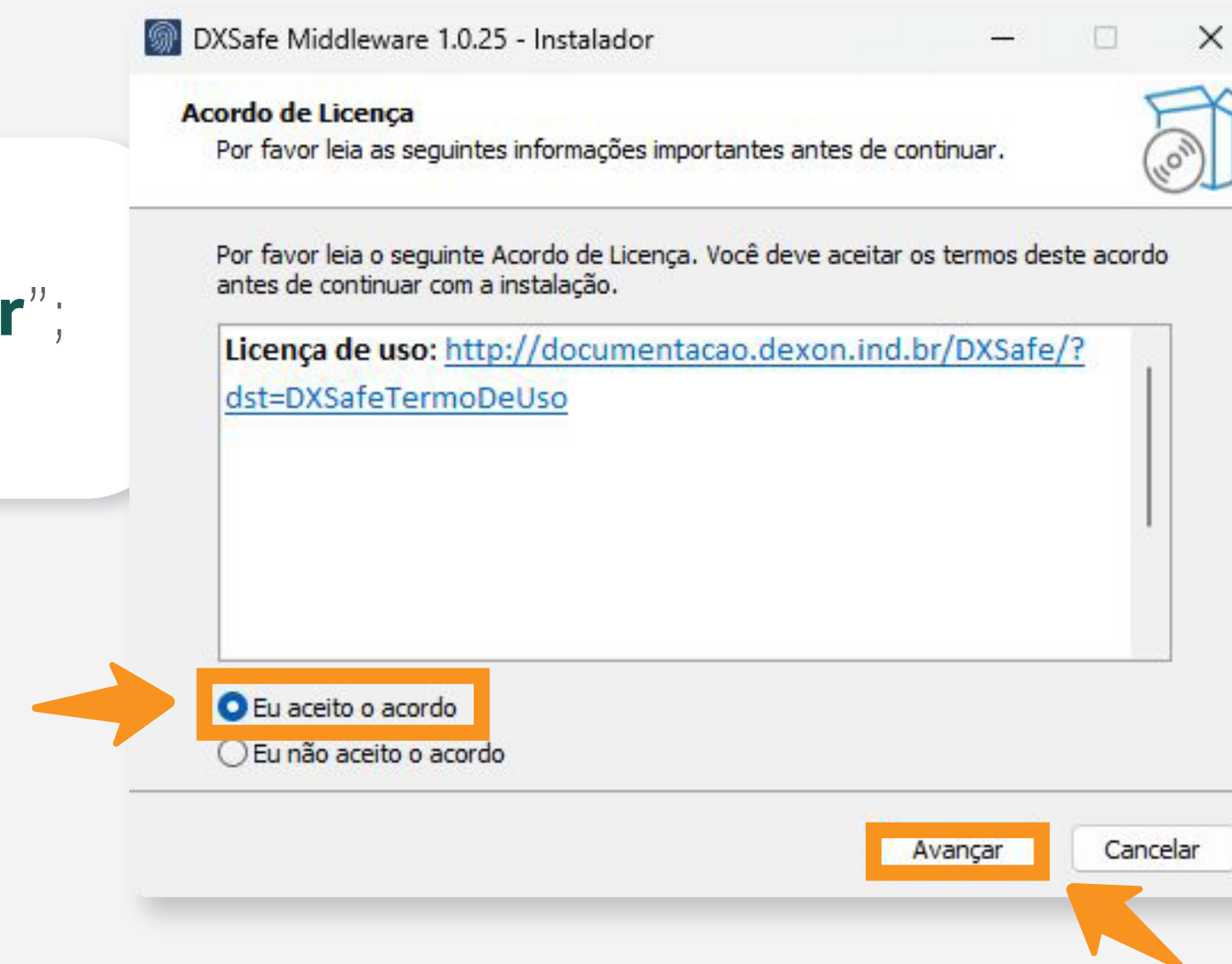

4

Clique na opção “**Avançar**”;

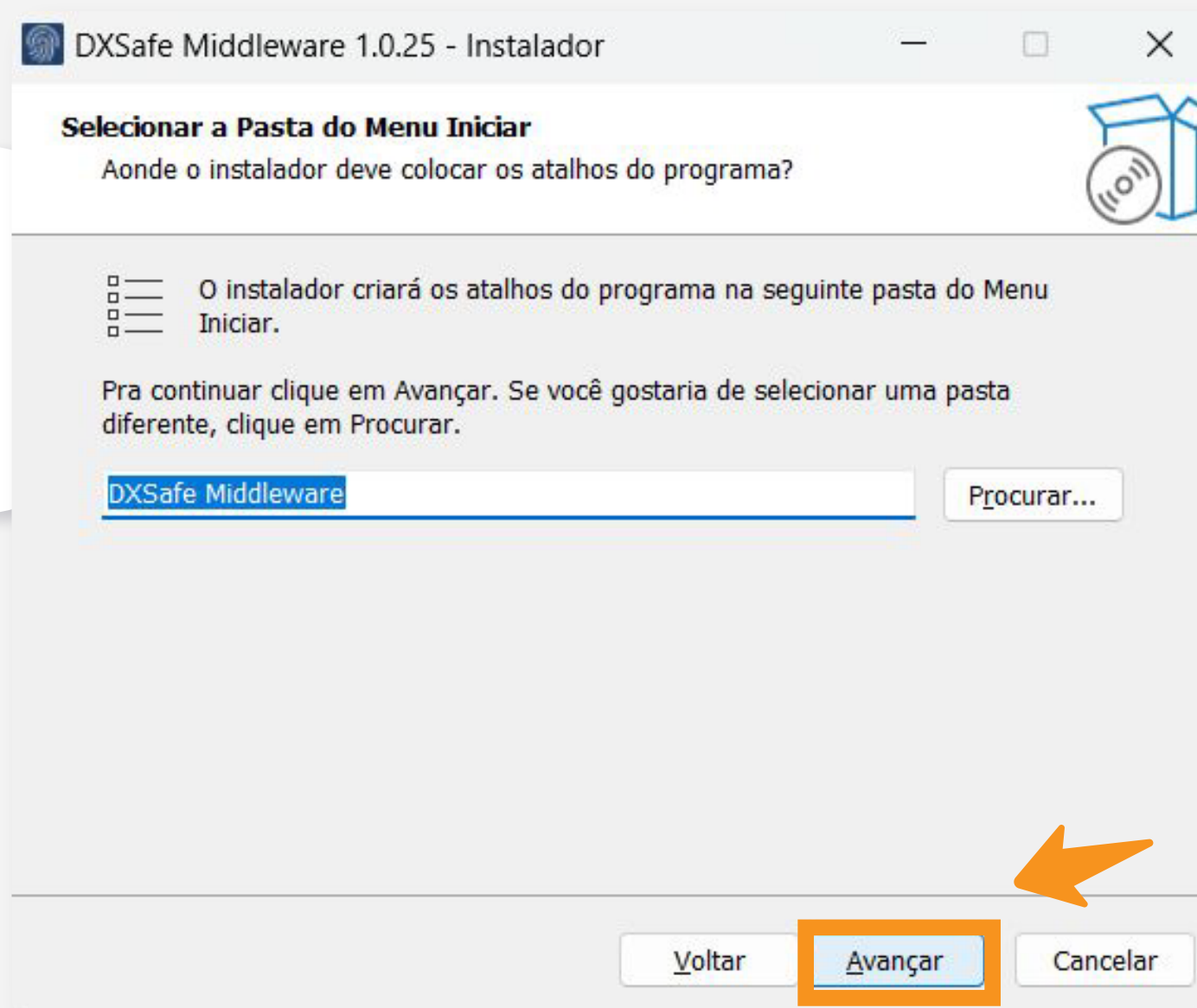

5

Clique na opção **“Instalar”**;

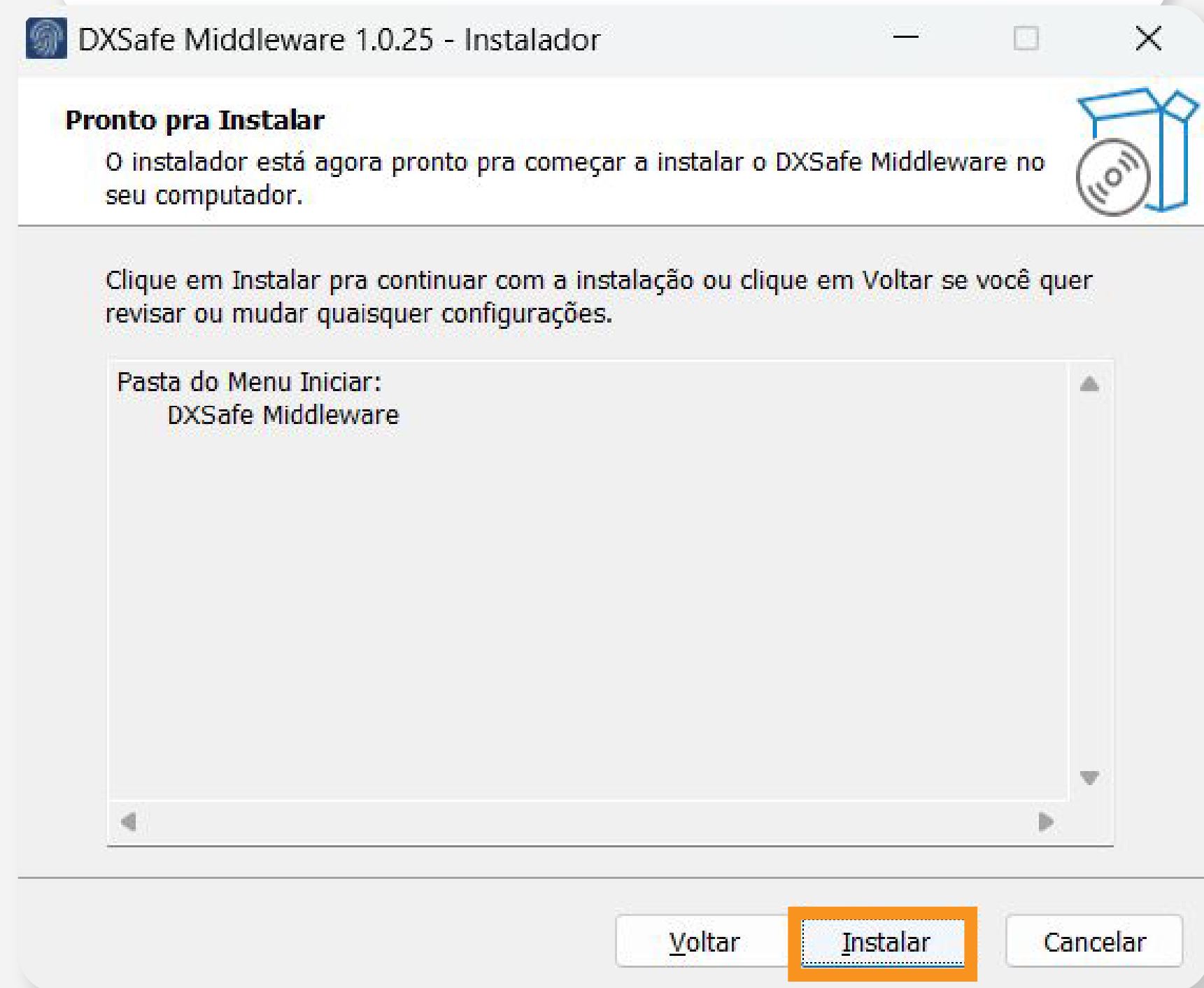

6

Aguarde até que a instalação seja concluída;

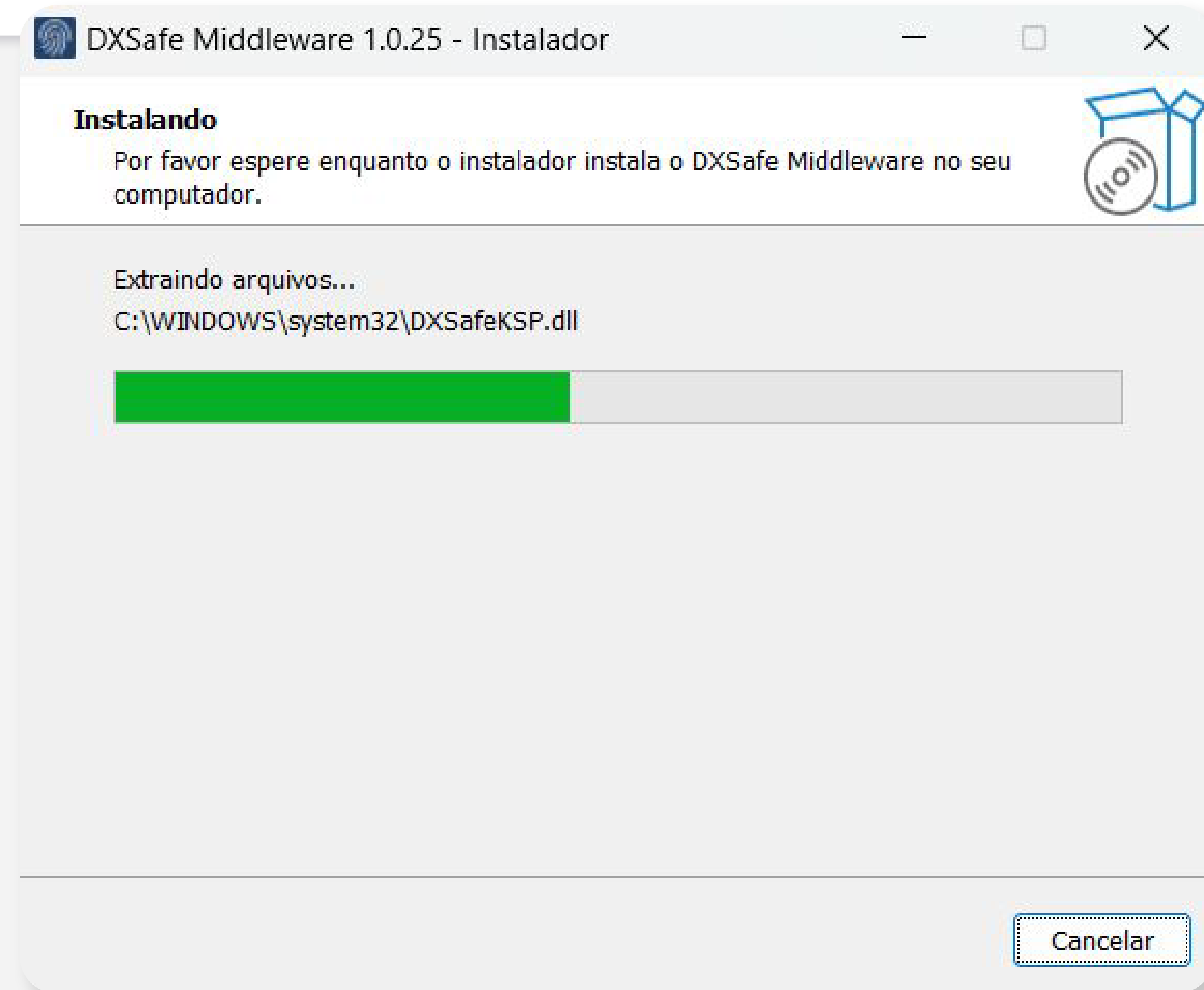



Por fim, clique na opção **“Concluir”**;

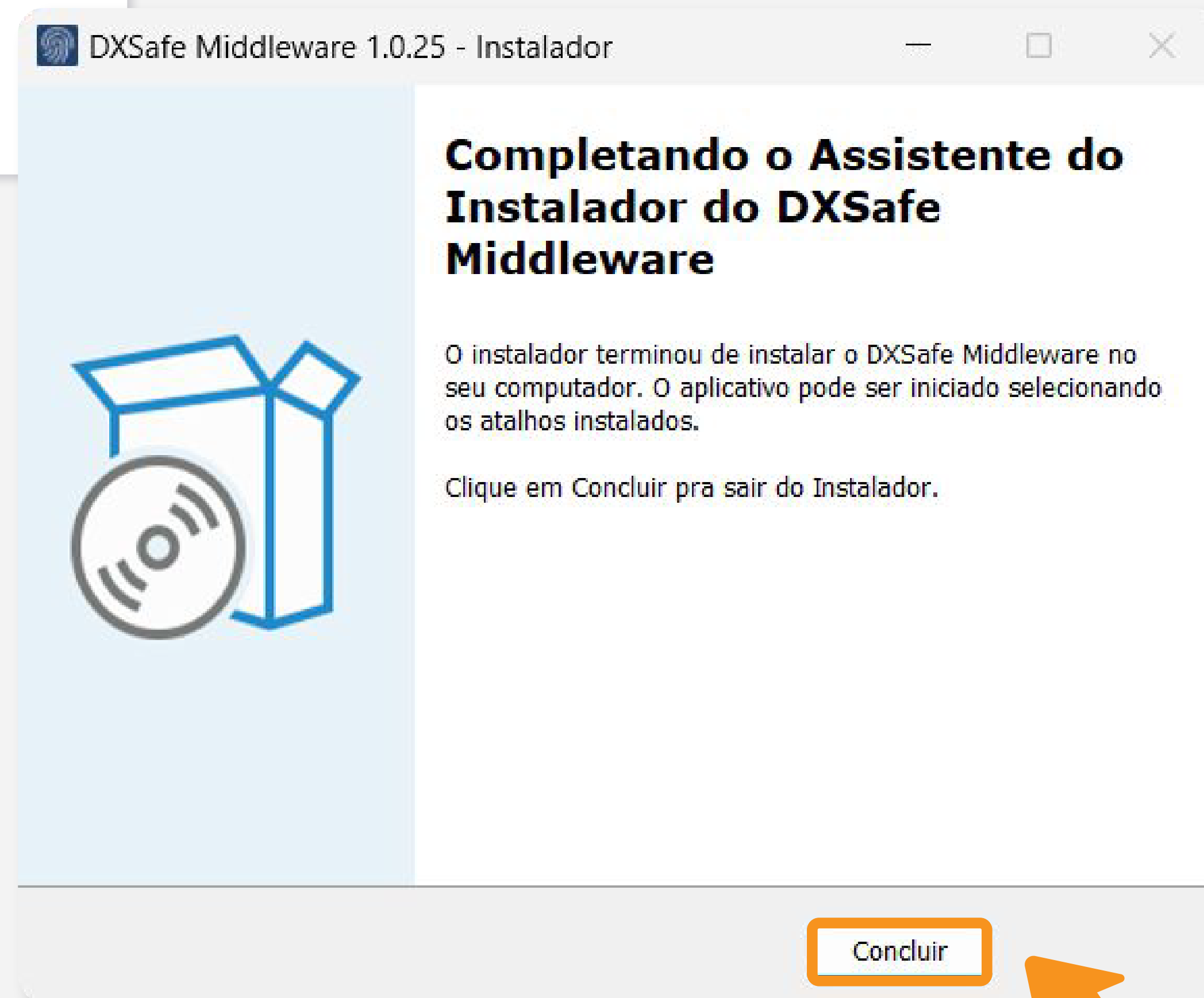

Pronto! 

Agora conecte seu Token no computador, ele já está pronto para uso.

Dicas

Cuidado!

Lembre-se: você é responsável por todas as operações feitas com seu Certificado.

Para a sua segurança, não podemos e não temos acesso ao seu Certificado Digital e a sua senha.

Atenção!

Por isso, é imprescindível realizar a cópia dos arquivos gerados em seu computador.

A senha é pessoal e intransferível, guarde-as em um local seguro.

A Soluti não se responsabiliza por perda dos arquivos ou senha do seu Certificado.

Em caso de perda, será necessário adquirir um novo Certificado Digital.



Ainda precisa de ajuda?

Caso tenha alguma dúvida, basta entrar em contato com o nosso time de atendimento por meio do Chat em nosso site, ou pelo número **11 3504-8787** (ligação ou WhatsApp).

soluti.com.br/duvidas-e-suporte 



soluti.com.br

 solutidigital

 solutidigital