



Manual de Instalação do Token Epass2003



Olá, cliente Soluti!



Antes de prosseguir para a instalação do driver do seu Token **Epass2003** é necessário removê-lo da máquina. Para isso esteja com seu Token/Cartão em mãos e siga as orientações a seguir:

Token Epass2003 **Pág. 03**

Instalação do Driver **Pág. 05**

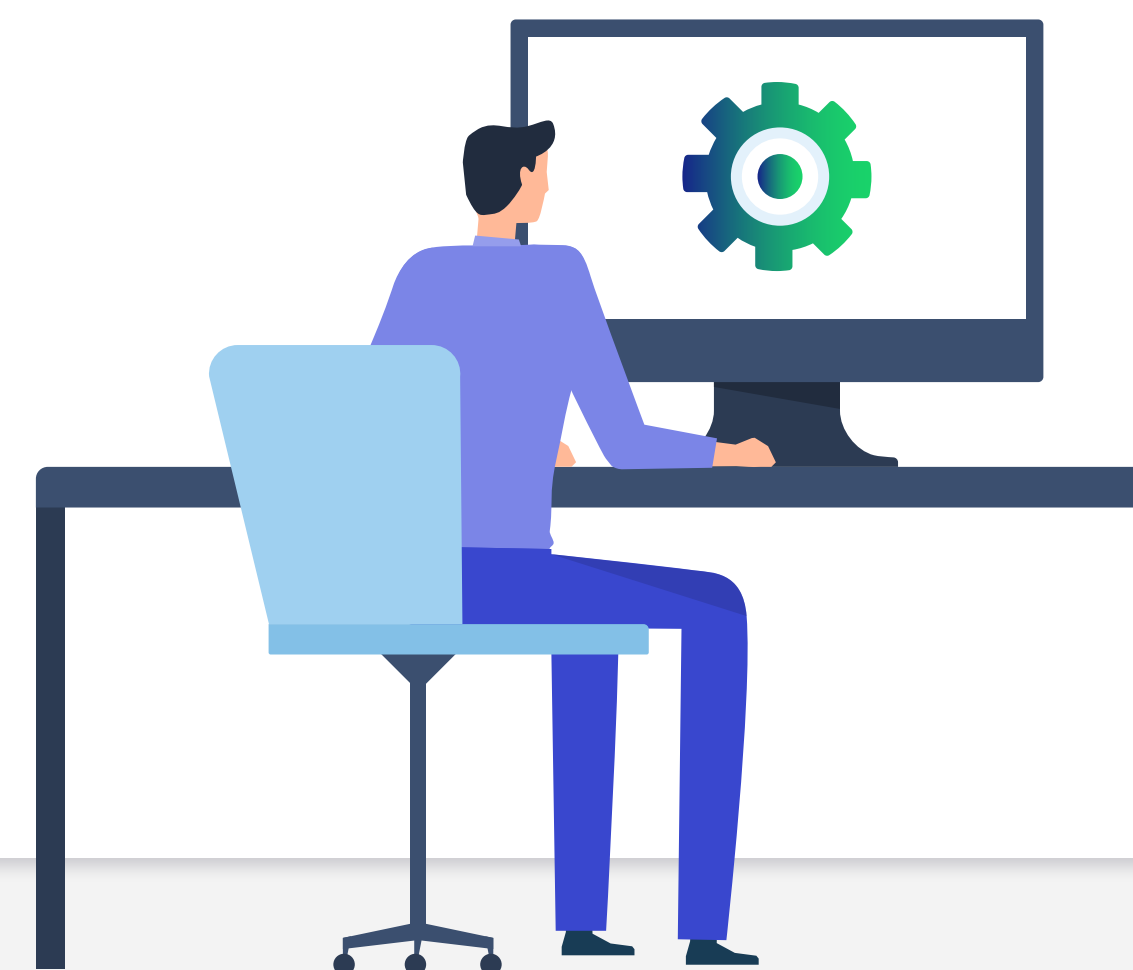

Identificação de Mídia

1

Verifique se seu Token possui os padrões e coloração como esse da imagem;



Características: Esse modelo é azul escuro, possui uma escrita Epass2003, e quando conectado no computador acende uma luz verde no centro.

2

Após confirmar que seu Token possui essas características, faça download do Driver;

[Driver Epass2003 - 32/64 bits](#)



Instalação do Driver



1

Para instalar o Driver do seu Token Epass2003, abra a pasta downloads do seu computador e clique duas vezes no arquivo com o nome: ePass2003 (Setup);

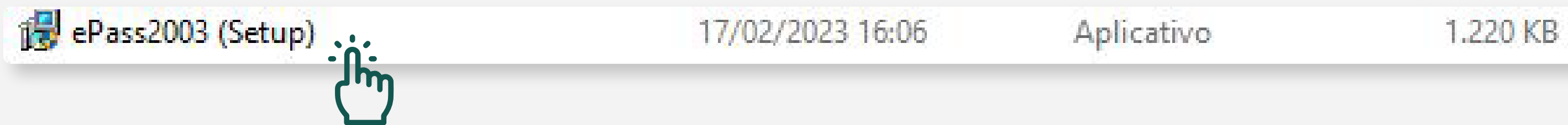

2

Clique na opção “**Sim**” para permitir a instalação do Driver;



Realize esses procedimentos com seu Token Desconectado do Computador.

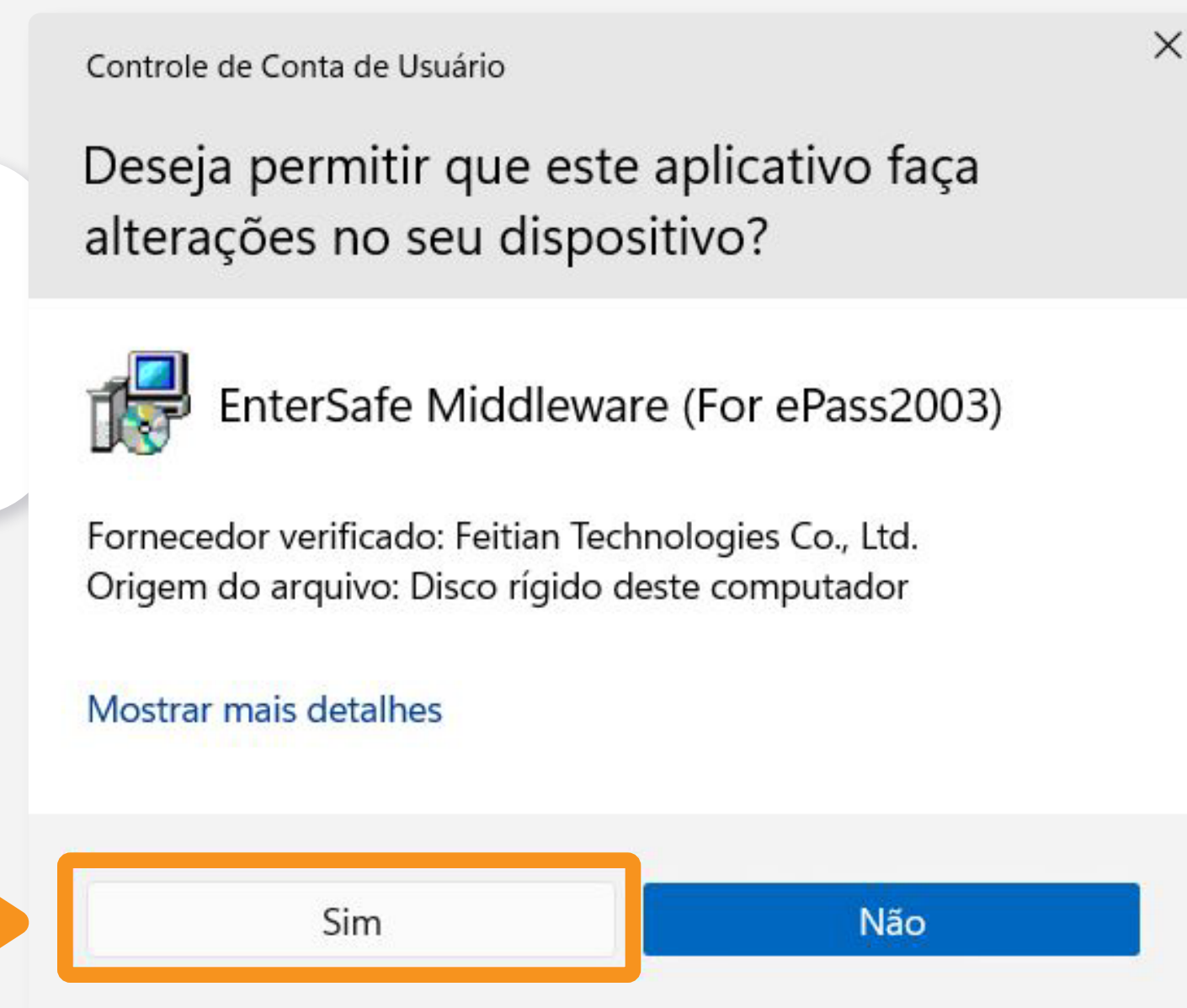

3

Selecione a linguagem e clique na opção "OK";

Selecao de lingua



Por favor seleccione lingua

Portugues

OK

Cancelar

4

Clique na opção "Next";

ePass2003 Setup

Bem vindo ao Assistente de Instalação do ePass2003

Este assistente ajudá-lo-á durante a instalação do ePass2003.

É recomendado que feche todas as outras aplicações antes de iniciar a Instalação. Isto permitirá que o Instalador actualize ficheiros relacionados com o sistema sem necessidade de reiniciar o computador.

Click Next to continue.

Next >

Cancel



5

Clique na opção “**Next**”;

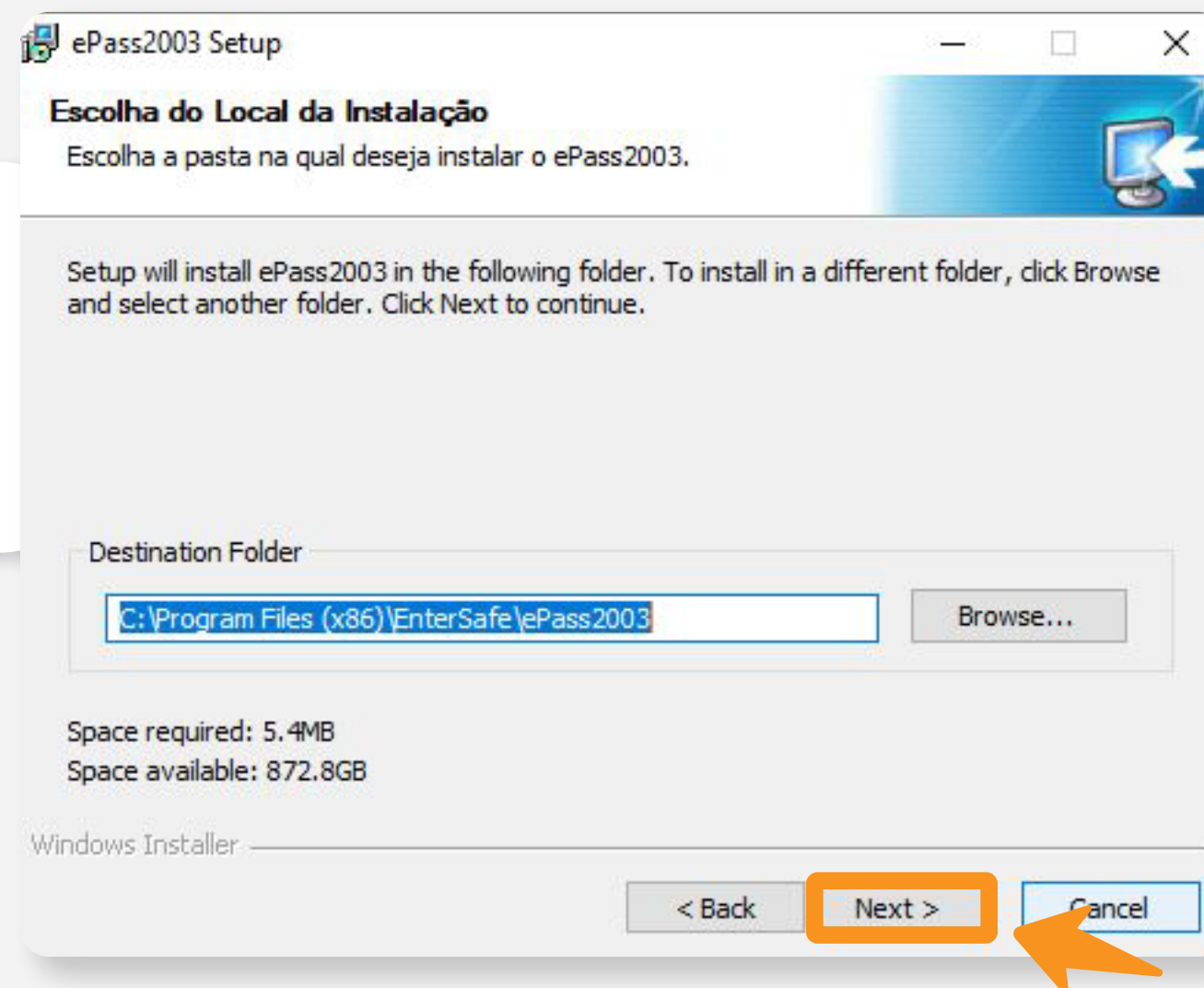

6

Nesta tela, mantenha a opção “**CSP Privado**” selecionada e depois clique na opção “**Install**”;

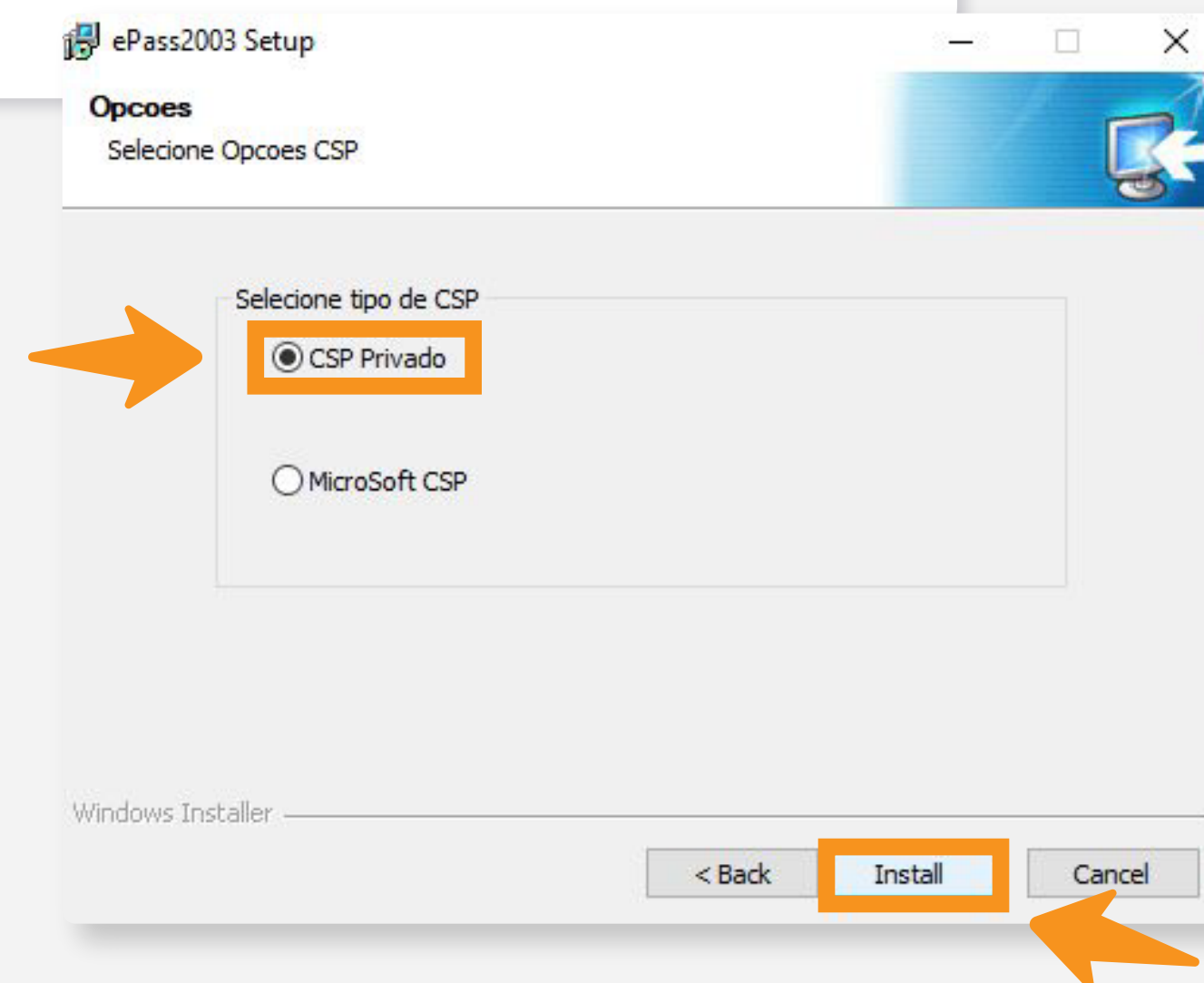
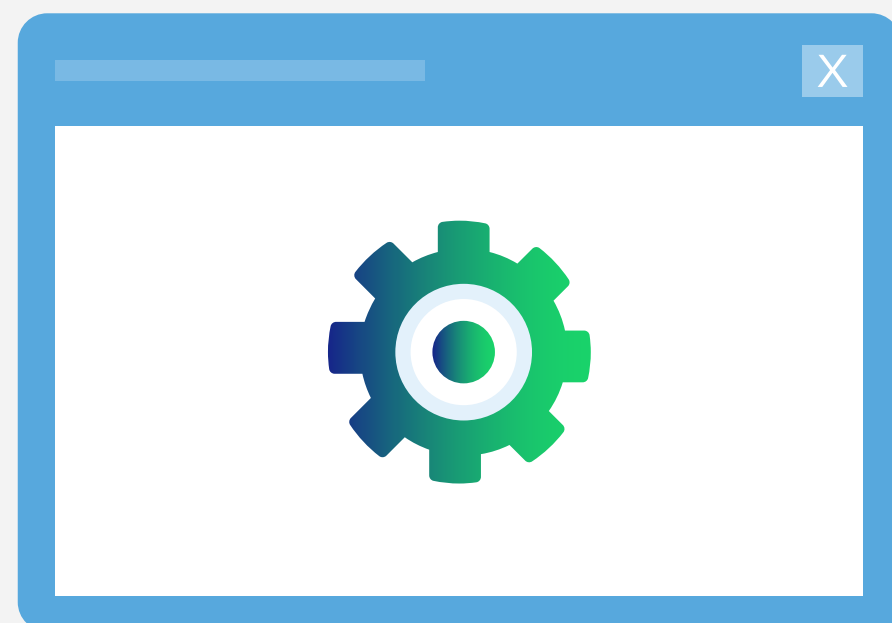

10

Por fim, clique na opção "Terminar";

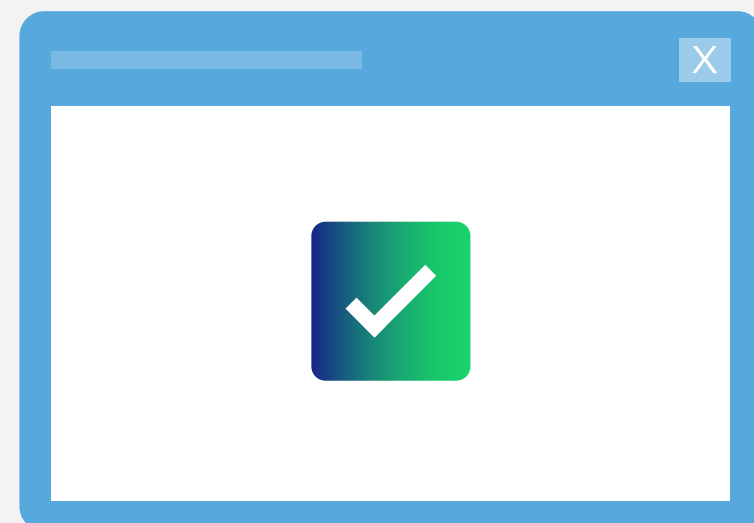

Pronto! 

Agora conecte seu Token no computador, ele já está pronto para uso.

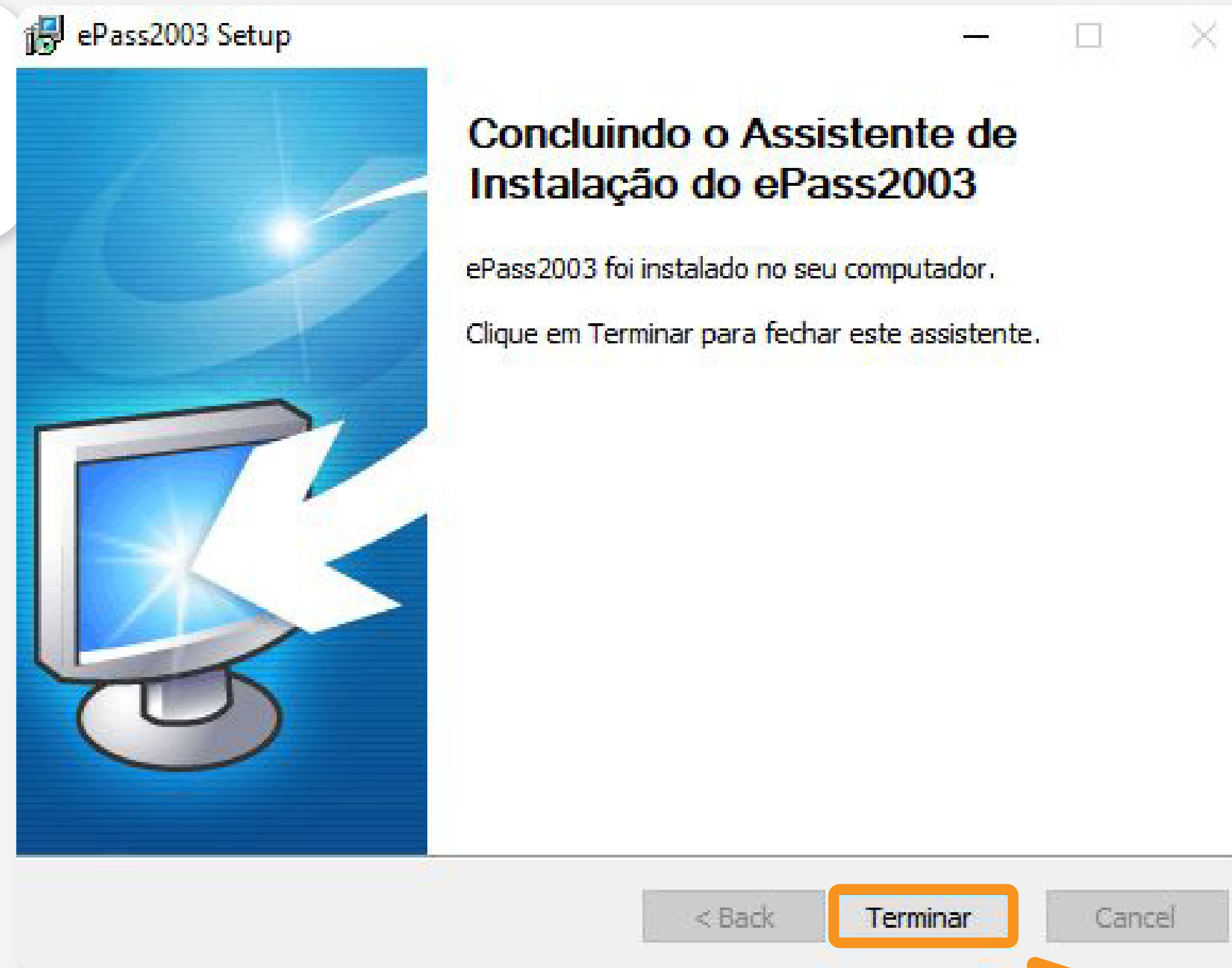

Dicas

Cuidado!

Lembre-se: você é responsável por todas as operações feitas com seu Certificado.

Para a sua segurança, não podemos e não temos acesso ao seu Certificado Digital e a sua senha.

Atenção!

Por isso, é imprescindível realizar a cópia dos arquivos gerados em seu computador.

A senha é pessoal e intransferível, guarde-as em um local seguro.

A Soluti não se responsabiliza por perda dos arquivos ou senha do seu Certificado.

Em caso de perda, será necessário adquirir um novo Certificado Digital.



Ainda precisa de ajuda?

Caso tenha alguma dúvida, basta entrar em contato com o nosso time de atendimento por meio do Chat em nosso site, ou pelo número **11 3504-8787** (ligação ou WhatsApp).

soluti.com.br/duvidas-e-suporte 



soluti.com.br

 solutidigital

 solutidigital