



Manual de Instalação do Token Safenet



Olá, cliente Soluti!



Antes de prosseguir para a instalação do driver do seu Token **Safenet** é necessário removê-lo da máquina. Para isso esteja com seu Token/Cartão em mãos e siga as orientações a seguir:

Token Safenet **Pág. 03**

Instalação do Driver **Pág. 05**

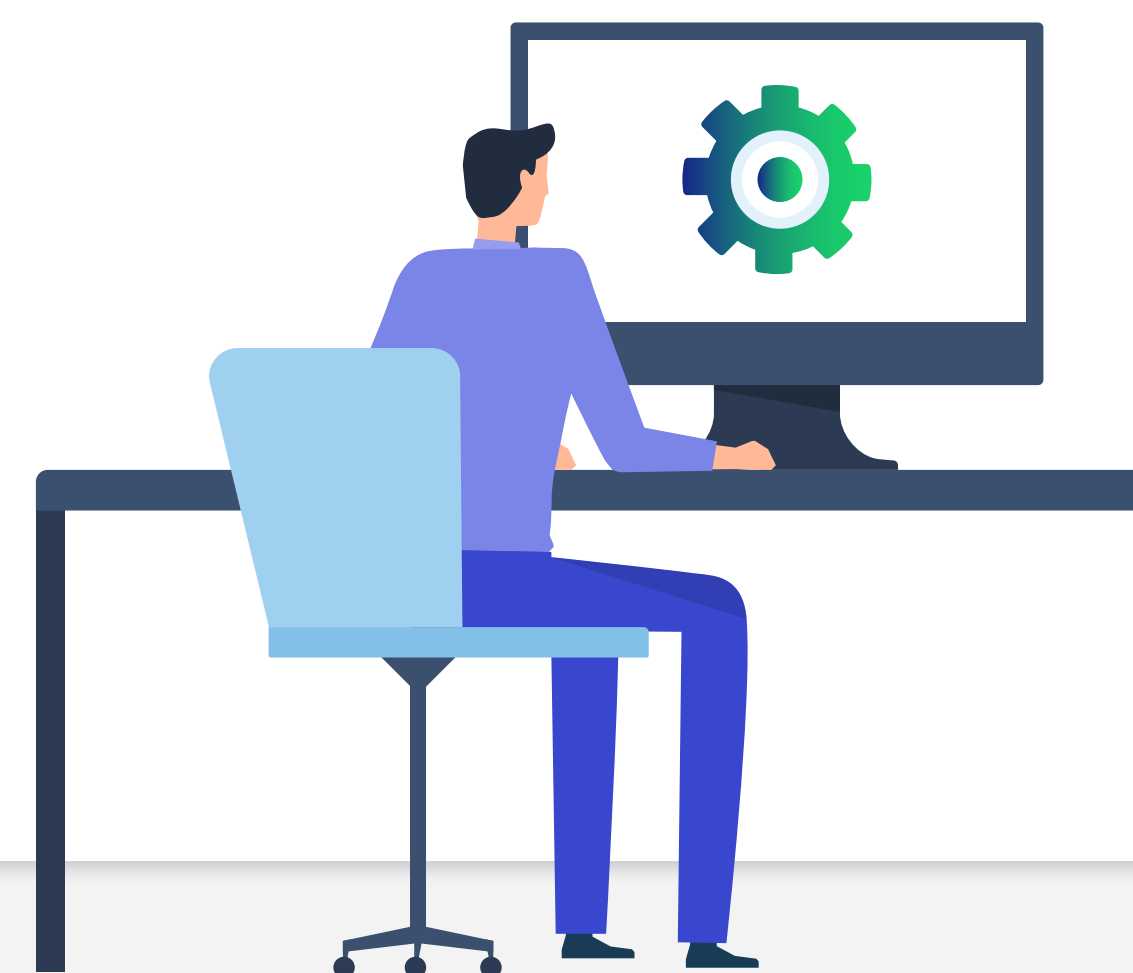

Identificação de Mídia

1

Verifique se seu Token possui os padrões e coloração como esse da imagem;

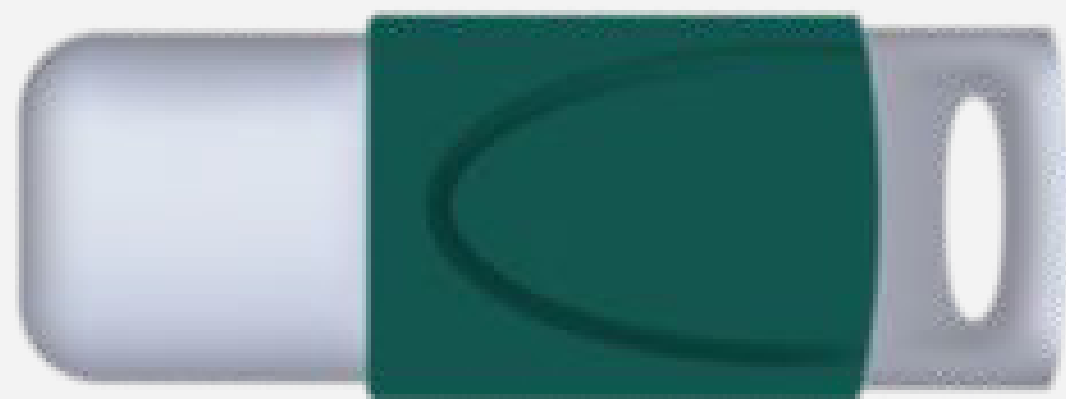

Características: Esse modelo é verde escuro, possui uma tampa branca, e quando conectado no computador acende uma luz azul.

2

Após confirmar que seu Token possui essas características, faça download do Driver;

[Driver Safenet 9.0 - 32/64 bits](#)



Instalação do Driver

1

Para instalar o Driver do seu Token Safenet, abra a pasta downloads do seu computador e clique duas vezes no arquivo com o nome: **SafeNetAuthenticationClient-x32-x64-9.0**;

 SafeNetAuthenticationClient-x32-x64-9.0	17/02/2023 14:55	Aplicativo	32.908 KB
---	------------------	------------	-----------

2

Clique na opção “**Next**” para permitir a instalação do Driver;



Realize esses procedimentos com seu Token **Desconectado** do Computador.

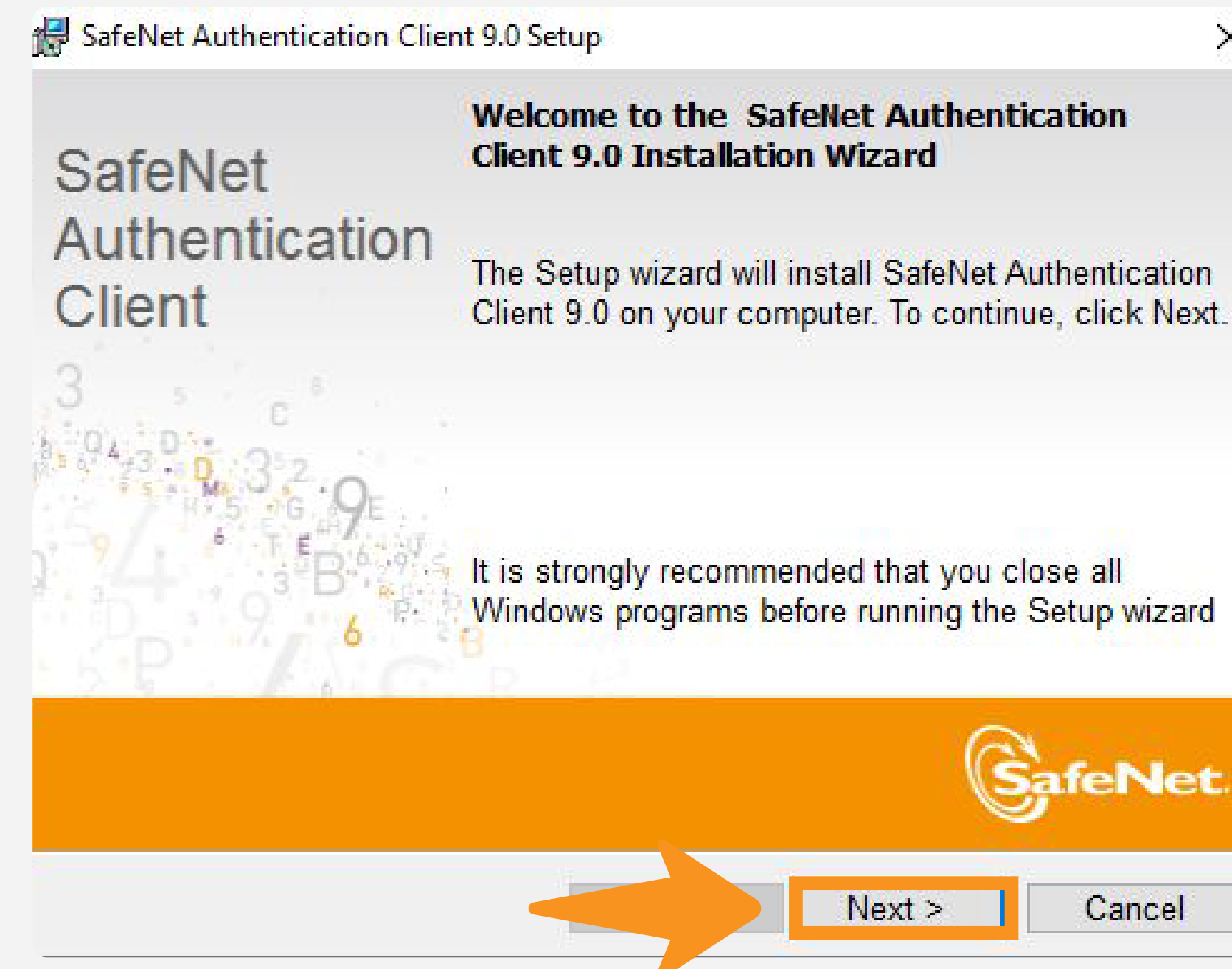

3

Selecione a linguagem e clique na opção **“Next”**;

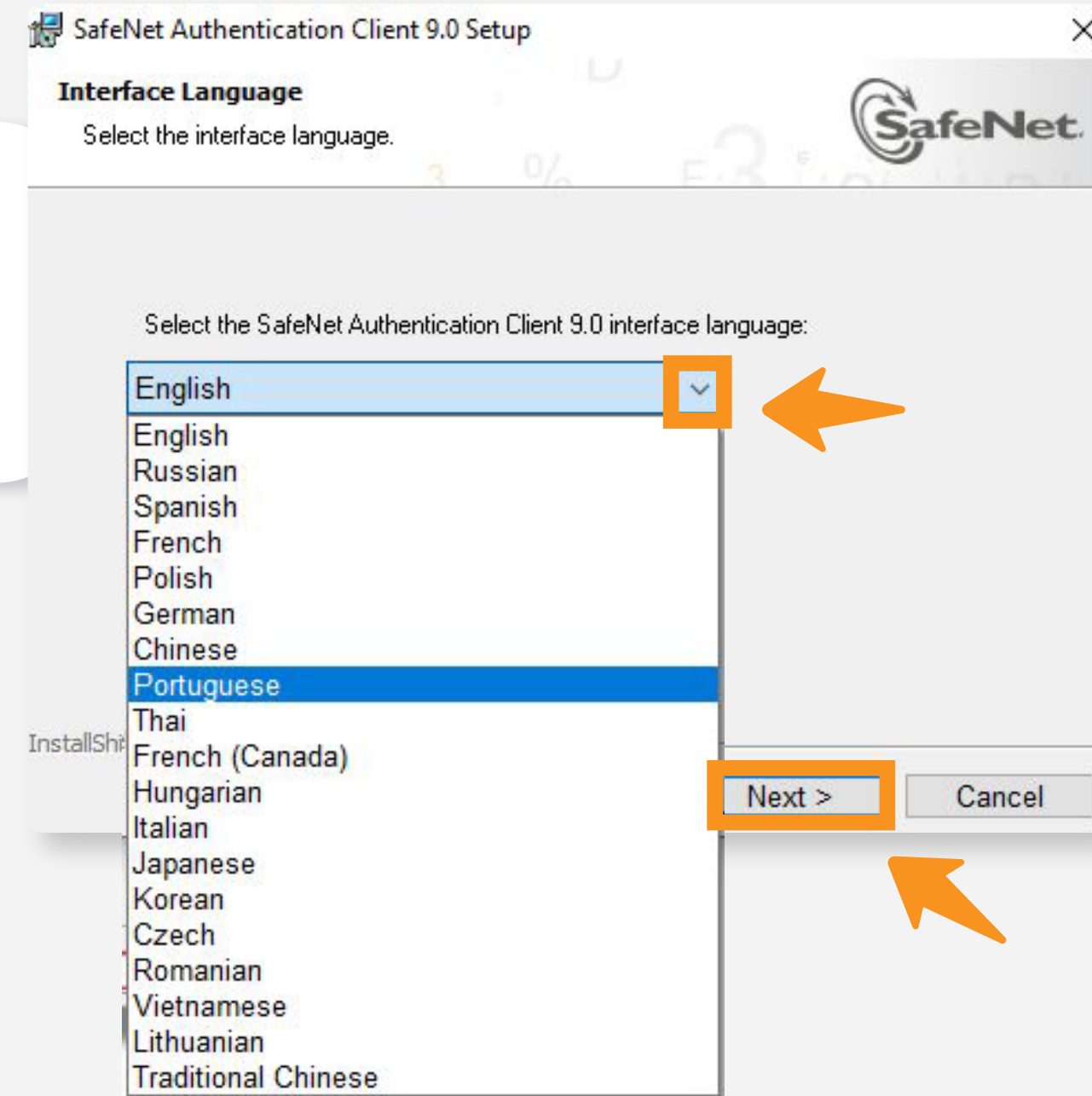

4

Marque a opção **“I accept the license agreement”** e clique em **“Next”**;



5

Clique na opção “**Next**”;

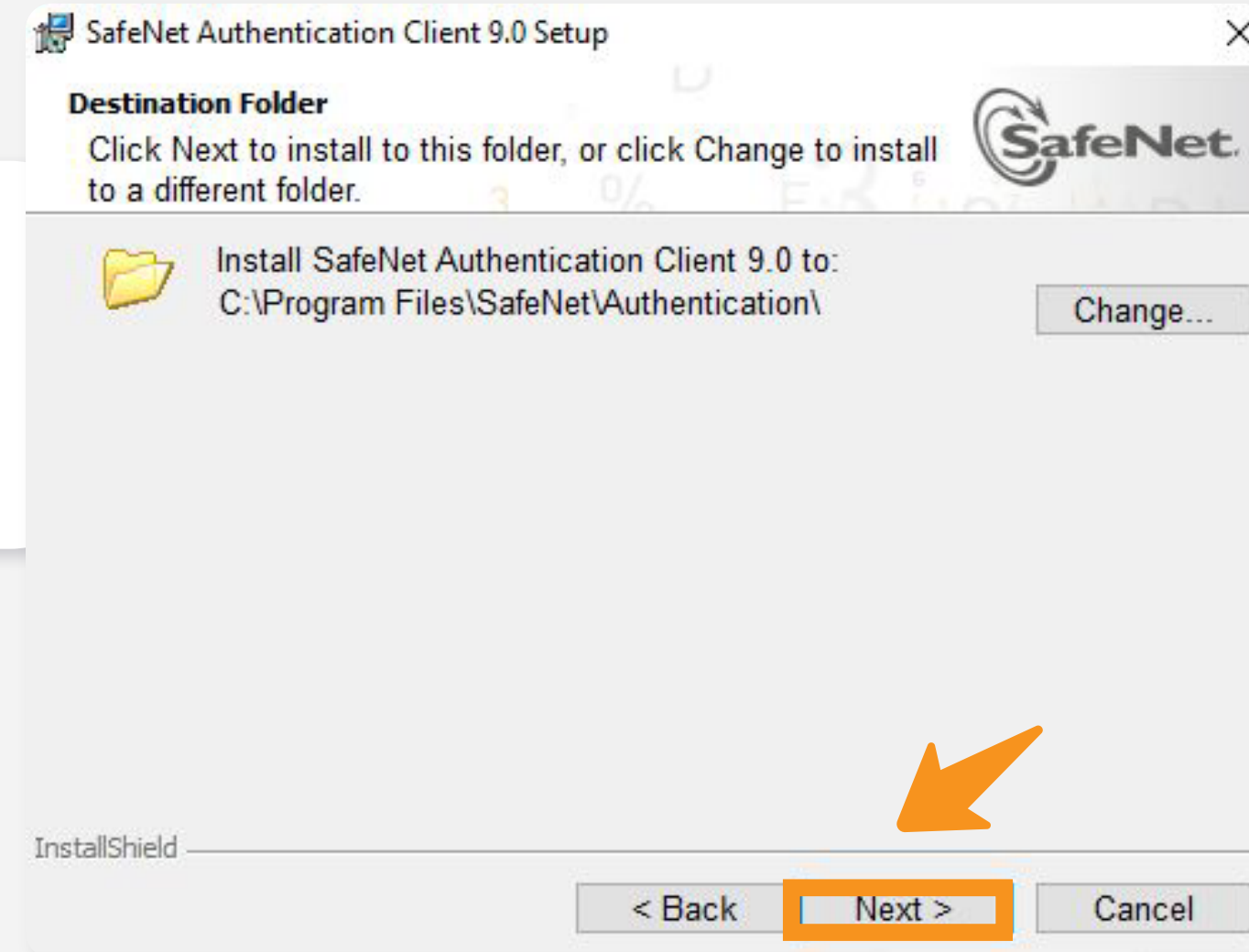

6

Nesta tela, mantenha a opção “**Typical**” selecionada e depois clique na opção “**Next**”;

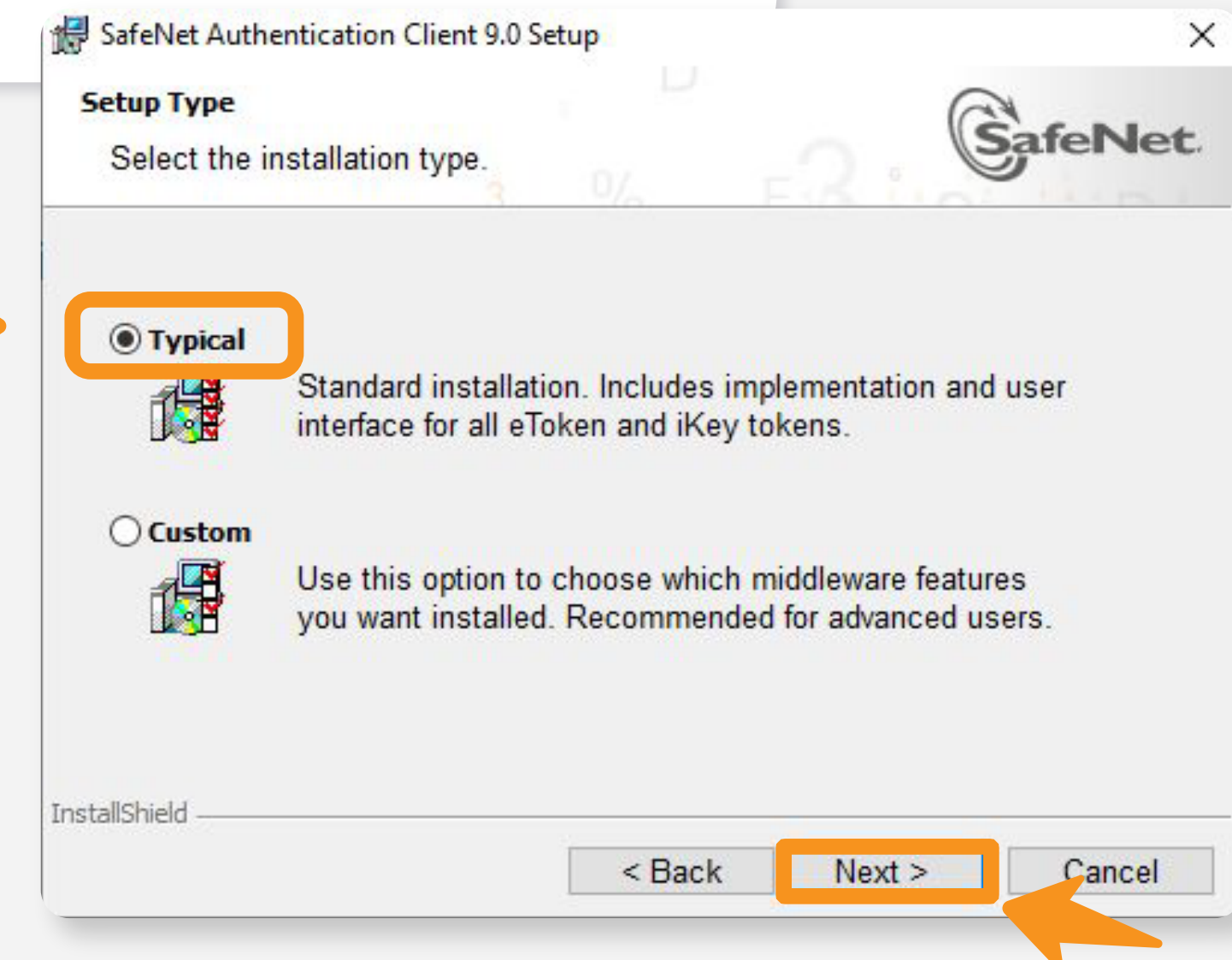

7

Nesta tela, clique na opção **“Install”**;

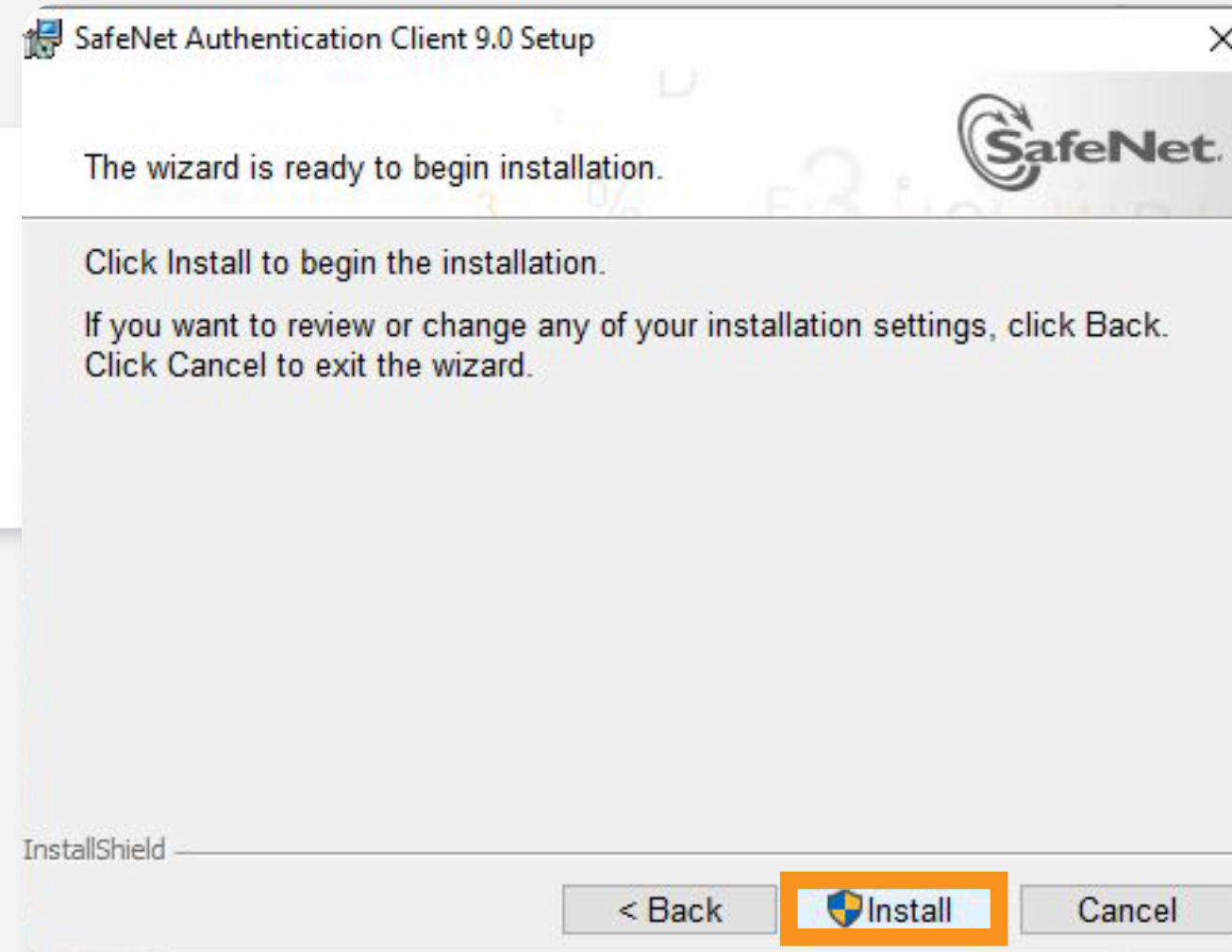

8

Clique na opção **“Sim”** para permitir a instalação do Driver;

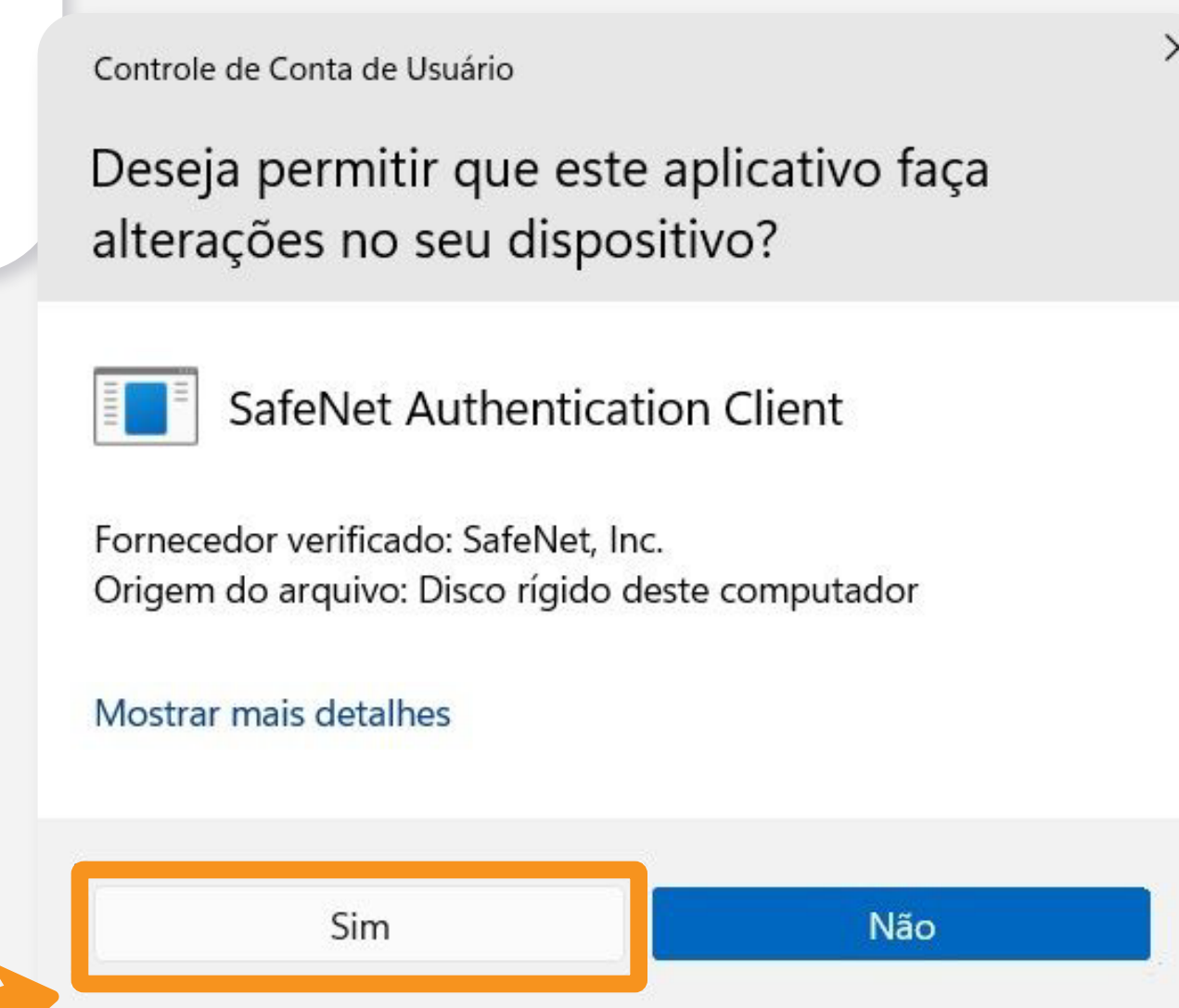

9

Aguarde até que a instalação seja concluída;

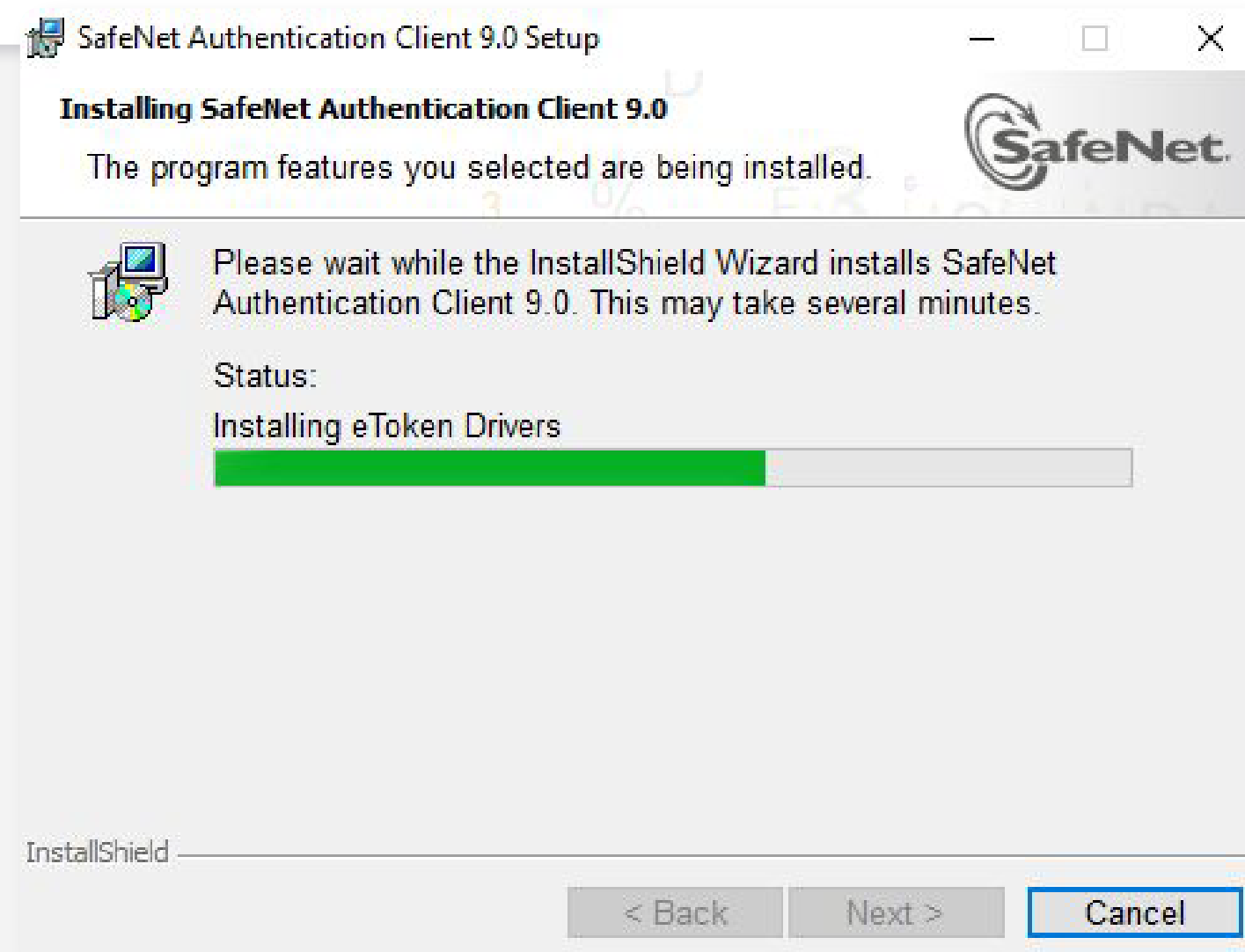

10

Por fim, clique na opção **Finish**;

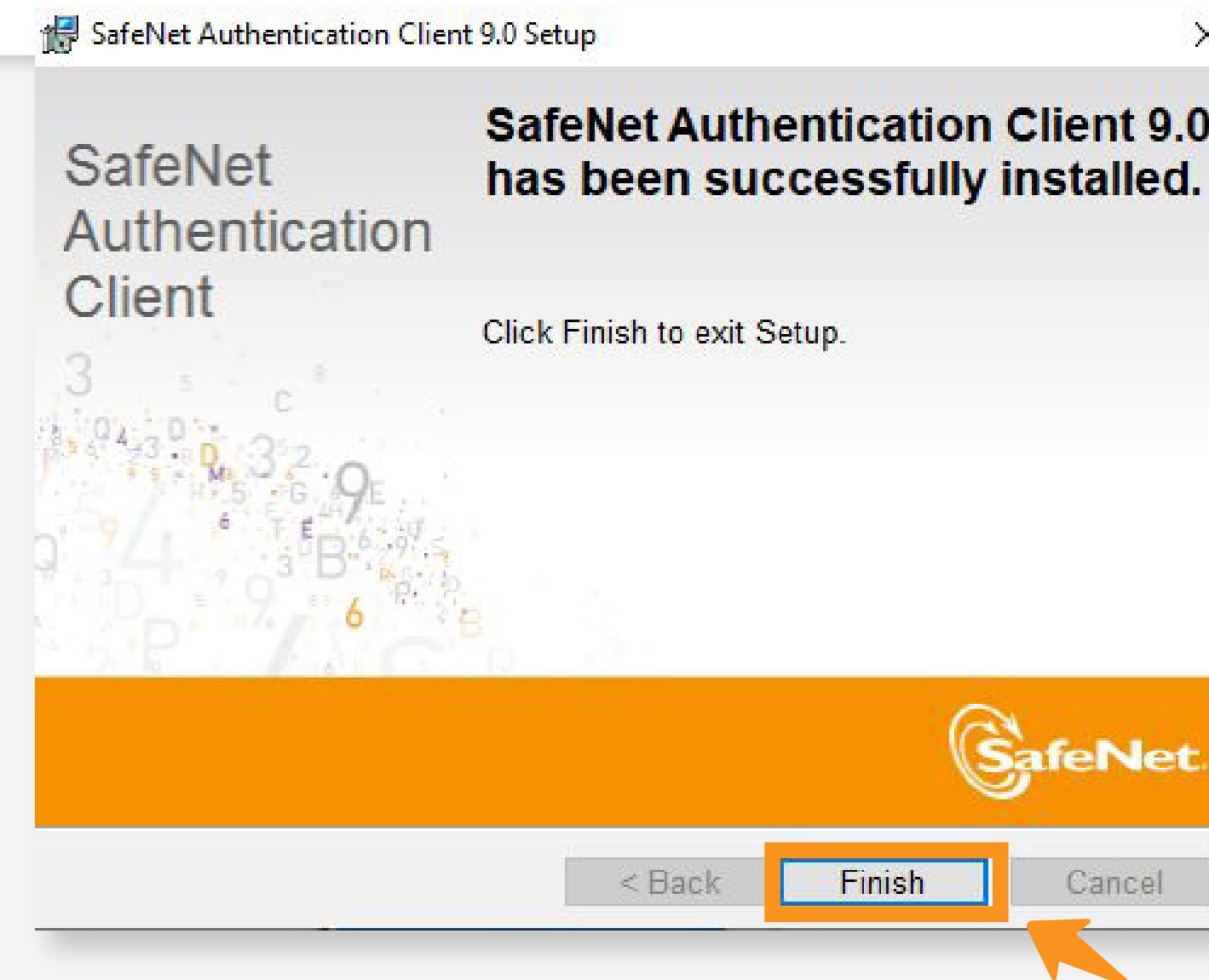

Pronto! 

Agora conecte seu Token no computador, ele já está pronto para uso.

Dicas

Cuidado!

Lembre-se: você é responsável por todas as operações feitas com seu Certificado.

Para a sua segurança, não podemos e não temos acesso ao seu Certificado Digital e a sua senha.

Atenção!

Por isso, é imprescindível realizar a cópia dos arquivos gerados em seu computador.

A senha é pessoal e intransferível, guarde-as em um local seguro.

A Soluti não se responsabiliza por perda dos arquivos ou senha do seu Certificado.

Em caso de perda, será necessário adquirir um novo Certificado Digital.



Ainda precisa de ajuda?

Caso tenha alguma dúvida, basta entrar em contato com o nosso time de atendimento por meio do Chat em nosso site, ou pelo número **11 3504-8787** (ligação ou WhatsApp).

soluti.com.br/duvidas-e-suporte 



soluti.com.br

 solutidigital

 solutidigital